

# TEAMSPO

## DÉCOUVREZ NOS COLLECTIONS TEAMSPO

Conçues pour améliorer vos  
performances sur le terrain  
et en dehors

PLUS DE 100 ANS  
D'HERITAGE SPORTIF

2025

 hummel

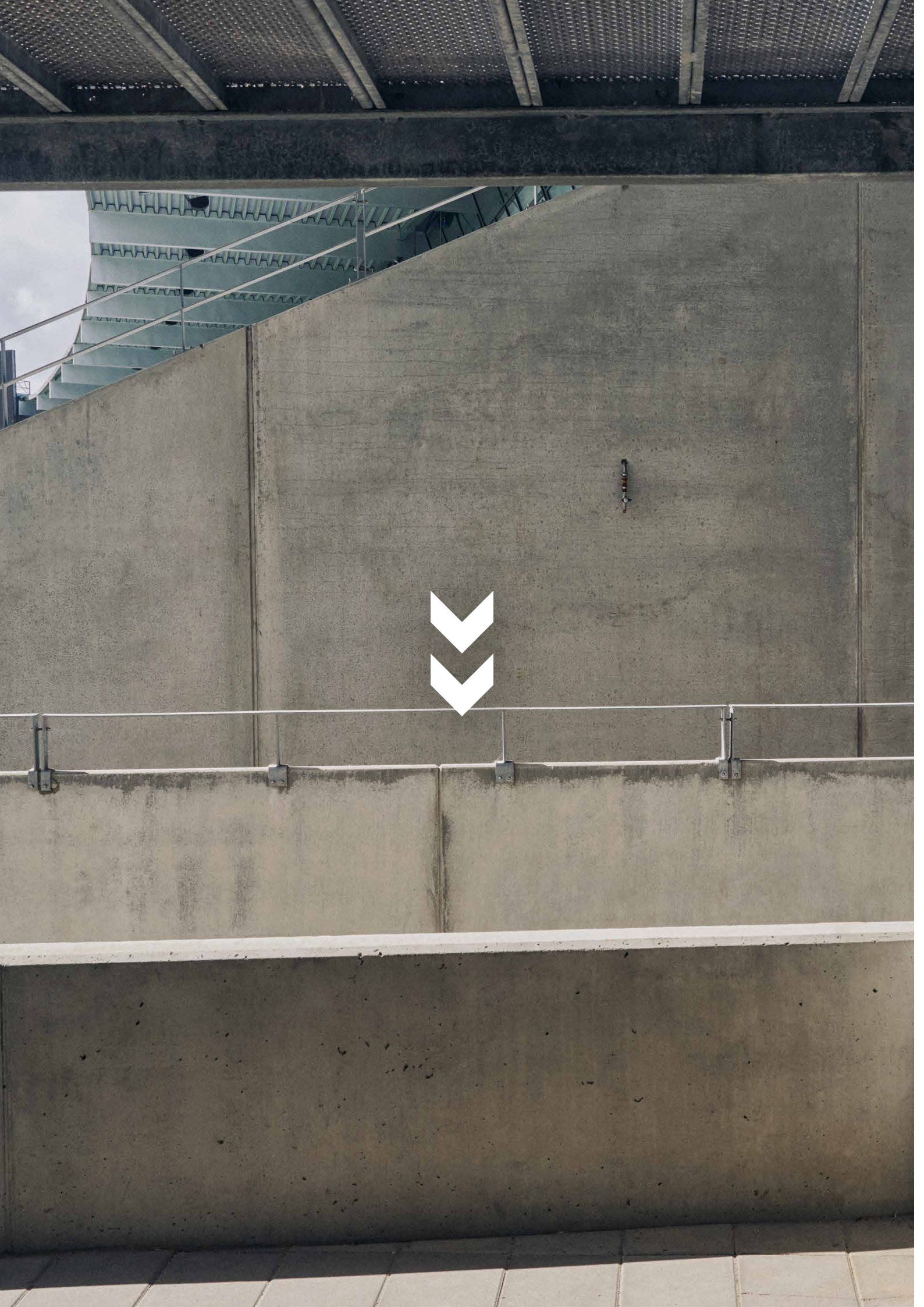

# SOM- MAIRE

## INTRODUCTION

Histoire de la marque .....	p. 2
Les partenariats .....	p. 4
Eco-Responsabilité .....	p. 6

## INFOS PRATIQUES

Guide des symboles .....	p. 8
Cycles de vie .....	p. 11
Aperçu des couleurs .....	p. 12
Teamshop .....	p. 15
Instructions de marquage .....	p. 228
Tableau des tailles .....	p. 229
Index .....	p. 230

## COLLECTIONS

Pro Training <sup>NEW</sup> .....	p. 18
Lead 2.0 <sup>NEW</sup> .....	p. 28
Authentic .....	p. 40
Core XK .....	p. 52
Essential .....	p. 68
Logo .....	p. 76

## CATÉGORIES

Panoplies de matchs .....	p. 80
Sublimation .....	p. 90
Run .....	p. 120
Gardien de but .....	p. 128
Arbitre .....	p. 132
Outdoor .....	p. 136
Sous-vêtements .....	p. 144
Chaussettes .....	p. 156
Bagagerie <sup>NEW</sup> .....	p. 164
Accessoires .....	p. 172
Ballons de football .....	p. 188
Ballons de handball <sup>NEW</sup> .....	p. 200
Équipements pour ballons .....	p. 210
Sandaes de piscine .....	p. 214
SportsAids .....	p. 218

## GAMMES VOYAGES & LOISIRS

Cima 2.0 <sup>NEW</sup> .....	p. 92
Move Grid .....	p. 96
Go 2.0 .....	p. 102
Red .....	p. 112



# VOICI NOTRE HISTOIRE

## *1923-2025*

### **1923**

Albert Messner développe une des premières paires de crampons de foot au monde. Il fonde avec son frère Michael Ludwig Messmer la société Messmer & Co., connue sous le nom de hummel.

.....



### **1956**

Le visionnaire Bernhard Weckenbrock reprend la société. Il crée une identité à la marque et présente les chevrons.



.....

### **1968**

Le premier partenariat est signé. Le contrat est conclu avec Duisburg, une équipe de la 3e Bundesliga allemande.

### **1969**

La première collection de vêtements de sport est lancée. Les sponsors sont trouvés et aident à booster les ventes. Une version du bumblebee plus arrondie que l'actuelle est créée.

### **1970**

hummel se diffuse dans le marché nord européen.



## 1979

hummel signe pour la première fois un partenariat avec l'équipe nationale danoise, un contrat qui durera jusqu'en 2004.



## 1988

hummel signe un partenariat avec le Real Madrid et la plus grande star du club, Emilio Butragueño. Ce partenariat améliore la visibilité de la marque hummel.



## 1992

C'est une victoire pour le moins surprenante. L'équipe nationale danoise remporte le titre du Championnat d'Europe après avoir affronté l'Allemagne en finale.

## 1999

hummel a un nouveau propriétaire : Thornico. Christian Stadil s'inscrit dans l'histoire de la marque. Il lance une collection de modèles de sport originaux et revisités sur le marché de la mode et le label hummel devient une marque de vêtements de sport tendance.

## 2016

hummel redevient le sponsor d'une équipe de la Bundesliga allemande après de longues années. Le SC Freiburg joue une première saison sensationnelle après son retour en première division et se qualifie pour la compétition internationale.



## 2019

En 2019, hummel confirme son statut de marque de handball originale en signant un partenariat avec le club de handball allemand THW Kiel, sans conteste l'un des plus grands clubs au monde.

## 2020

En 2020, hummel revient en Premier League après 13 ans d'absence en signant avec l'un des clubs de football les plus traditionnels d'Angleterre : l'Everton FC.



## 2023

En 2023, hummel a célébré un siècle d'existence, marquant 100 ans de fier héritage dans le monde du sport.

## 2024

Aujourd'hui, hummel sponsorise fièrement des clubs de football et de handball de premier plan, dont le Real Betis, 1. FC Köln, SV Werder Bremen, AS Saint-Étienne, Sunderland A.F.C, Celta de Vigo, Aalborg Handball, SG Flensburg-Handewitt et SC Magdeburg.



# LES PARTENARIATS

**BIENVENUE DANS L'ÉQUIPE HUMMEL, UNE FAMILLE INTERNATIONALE  
QUI COMPTE PLUS DE MILLE ÉQUIPES ET CLUBS, UNIS PAR LA PASSION,  
LE CARACTÈRE ET LES VALEURS COMMUNES DE L'ESPRIT SPORTIF**

Chez hummel, nos partenariats vont au-delà du simple sponsoring. Nous entretenons des liens étroits et significatifs avec chacun de nos partenaires en célébrant tous les niveaux de réussite – des ligues amateurs à la scène professionnelle.

Que tu sois un professionnel expérimenté ou un amateur dévoué, tu fais partie d'une grande famille. Bienvenue dans l'équipe hummel, où nous jouons tous dans la même équipe, animés par le pouvoir du sport de nous unir tous.



*Cette liste des partenaires de hummel est valable à partir du 1er décembre 2024.  
Veuillez noter que des modifications ou mises à jour peuvent survenir après cette date.*



MATTHAI

MATTHAI

MATTHAI

hummel

hummel

של

של



# CHEZ HUMMEL, NOUS PENSONS QU'EN AGISSANT ENSEMBLE, NOUS POUVONS CRÉER UN CHANGEMENT POSITIF

*Tout comme dans le sport, nous ne pouvons obtenir d'excellents résultats que si nous travaillons tous ensemble en équipe*



## ECO-RESPONSABILITÉ

Chez hummel, nous croyons que la responsabilité est un effort conjoint. En même temps, la volonté de faire la différence à travers le sport est profondément ancrée dans notre héritage et cela se reflète également dans nos produits. En conséquence, toutes les collections Hummel Teamsport introduites après 2022 sont entièrement fabriquées à partir de polyester 100 % recyclé ou de coton 100 % biologique (à l'exception des chaussettes).

Cette décision fait partie de notre stratégie globale qui vise à réduire notre impact environnemental et à atteindre nos objectifs climatiques approuvés dans le cadre de la Science Based Target Initiative. (Initiative ciblée fondée sur la science)

Chez hummel, nous pensons qu'en agissant ensemble, nous pouvons créer un changement positif. En choisissant nos vêtements de sport, vous soutenez une approche plus responsable de la production et de la fabrication, où les matériaux recyclés et le coton biologique jouent un rôle clé. La majorité de nos maillots et shorts PRO CLUB sont déjà fabriqués à partir de polyester recyclé, et nous nous engageons à étendre l'utilisation de ces matériaux dans tous nos futurs produits.

## OBJECTIFS POUR LE FUTUR

hummel A/S s'engage à réduire les émissions absolues de GES de type 1 et de type 2 de 60 % d'ici 2031 par rapport à l'année de référence 2021.

hummel A/S s'engage à réduire les émissions de GES de type 3 provenant des biens et services achetés de 55 % par article acheté dans le même délai.

hummel A/S s'engage à ce que 33 % de ses fournisseurs en termes d'achat de marchandises et de livraison de services atteignent des objectifs scientifiques d'ici 2026.

[EN SAVOIR PLUS >](#)

## EMBALLAGE ET ÉTIQUETAGE RECYCLÉS

Dans le cadre de notre engagement en faveur d'une économie circulaire, nous passons à des emballages et des étiquettes fabriqués à partir de matériaux recyclés et recyclables.

- Les sacs en plastique que nous utilisons pour le transport et le stockage des produits sont fabriqués à partir de polyéthylène 100 % recyclé.
- Nous sommes actuellement en train de passer aux boîtes en carton pour la distribution fabriquées à partir de carton 100 % recyclé et recyclable.
- Nos étiquettes volantes sont fabriquées à partir de papier recyclé FSC.

[EN SAVOIR PLUS >](#)



# GUIDE DES SYMBOLES



## CONTIENT DES FIBRES RECYCLÉES

Voir la composition exacte sous  
chaque description de produit  
(et sur l'étiquette d'entretien)



## RESPIRANT

Matière respirante qui t'aide à rester  
au sec et à l'aise



## BEE COOL

Technologie BEE COOL qui offre une  
respirabilité élevée et des propriétés  
de séchage rapide



## CONTIENT DU COTON BIOLOGIQUE

Voir l'étiquette d'entretien pour la  
composition exacte



## SANS COUTURES

Réalisé sans coutures pour une  
coupe ferme et confortable sans  
coutures irritantes



## TISSU LÉGER

Tissu léger pour une meilleure  
liberté de mouvement



## AÉRATION

Zones de ventilation intégrées pour  
une meilleure aération



## FLEXIBILITÉ

Stretch intégré pour plus de  
flexibilité et de liberté de  
mouvement



## DÉTAILS RÉFLÉCHISSANTS

Détails réfléchissants pour une  
meilleure visibilité



## IMPERMÉABLE

Traitement imperméable pour rester  
au sec en cas de pluie.



## FLUORINE FREE

Traitement hydrofuge 100 % sans  
fluor, protégeant des intempéries

## HMLRUN JERSEY S/S

Plus d'infos sur la  
référence à la page 124



## HMLRUN SHORTS

Plus d'infos sur la  
référence à la page 126







# CYCLES DE VIE

Nous illustrons ici l'évolution continue de nos collections, en soulignant que nos designs ne sont pas simplement retirés progressivement, mais sont constamment actualisés et souvent réintroduits sous de nouveaux noms. Cette méthode permet à nos offres de rester innovantes et adaptées à l'évolution des demandes. Ci-dessous, les cycles de vie détaillés sont fournis pour chaque gamme de produits.

Les accessoires, les équipements pour ballons et SportAids seront réajustés au fur et à mesure des saisons.

COLLECTIONS	2025	2026	2027	2028	2029
Pro Training <sup>NEW</sup>	■	■	■	■	■
Lead 2.0 <sup>NEW</sup>	■	■	■	■	■
Authentic	■	■	■	■	■
Core XK	■	■	■	■	■
Essential	■	■	■	■	■
Logo	■	■	■	■	■
<b>VOYAGE &amp; LOISIR</b>					
Cima 2.0 <sup>NEW</sup>	■	■	■	■	■
Move Grid	■	■	■	■	■
<b>BASIC</b>					
Go 2.0	■	■	■	■	■
Red	■	■	■	■	■
<b>CATÉGORIES</b>					
Run	■	■	■	■	■
Gardien de but	■	■	■	■	■
Sous-vêtements	■	■	■	■	■
Arbitre	■	■	■	■	■
Bagagerie <sup>NEW</sup>	■	■	■	■	■
Chaussettes	■	■	■	■	■
Ballons de football	■	■	■	■	■
Ballons de handball <sup>NEW</sup>	■	■	■	■	■
Sandaes de piscine	■	■	■	■	■



# APERÇU DES COULEURS

 <b>Black</b> <i>LEAD • Authentic • Core XK</i>	 <b>Asphalt</b> <i>Authentic • Essential • Logo • Run</i>	 <b>Grey Melange</b> <i>LEAD • Authentic • Core XK</i>
 <b>Steel Grey</b> <i>Essential • Logo</i>	 <b>Black / White</b> <i>Core XK</i>	 <b>White / Black</b> <i>Core XK • Run</i>
 <b>White</b> <i>LEAD • Authentic • Core XK • Logo</i>	 <b>Marine</b> <i>LEAD • Authentic • Core XK</i>	 <b>Blue Coral</b> <i>Core XK</i>
 <b>True Blue</b> <i>LEAD • Authentic • Core XK</i>	 <b>Diva Blue</b> <i>Essential • Logo • Run</i>	 <b>Blue Danube</b> <i>Core XK • Essential</i>
 <b>White / True Blue</b> <i>Authentic • Core XK • Run</i>	 <b>Blue Coral / Blue Danube</b> <i>Core XK</i>	 <b>Argentina Blue</b> <i>Core XK</i>
 <b>True Blue / White</b> <i>Core XK</i>	 <b>Marine / White</b> <i>Core XK</i>	 <b>True Blue / True Red</b> <i>Core XK</i>
 <b>True Red</b> <i>LEAD • Authentic • Core XK</i>	 <b>True Red / White</b> <i>Core XK</i>	 <b>White / True Red</b> <i>Authentic • Run</i>
 <b>Maroon</b> <i>Core XK</i>	 <b>Black / True Red</b> <i>Core XK</i>	 <b>Orange Tiger</b> <i>LEAD • Core XK</i>
 <b>Cotton Candy</b> <i>Core XK</i>	 <b>Dahlia Purple</b> <i>Authentic</i>	 <b>Acai</b> <i>Core XK</i>
 <b>Acai / White</b> <i>Core XK</i>	 <b>Black / Blazing Yellow</b> <i>Core XK</i>	 <b>Cotton Candy / Acai</b> <i>Core XK</i>
 <b>Evergreen</b> <i>Core XK</i>	 <b>Jelly Bean</b> <i>LEAD • Authentic • Core XK Essential • Logo</i>	 <b>Lime Popsicle / Black</b> <i>Core XK</i>
 <b>Blazing Yellow</b> <i>LEAD • Core XK • Essential • Logo</i>	 <b>Lime Popsicle</b> <i>Core XK</i>	 <b>Jelly Bean / White</b> <i>Core XK</i>
 <b>Sports Yellow / True Blue</b> <i>Authentic</i>	 <b>Blazing Yellow / True Blue</b> <i>Core XK • Essential</i>	 <b>Blue Coral / Sulphur Spring</b> <i>Authentic</i>
 <b>Sports Yellow</b> <i>Core XK</i>		





# CRÉÉ LA BOUTIQUE DE MON CLUB ?

**COLLABORE AVEC TON REVENDEUR POUR CRÉER LE "TEAMSHOP" PERSONNALISÉ DE TON CLUB. NOTRE PLATEFORME INNOVANTE SIMPLIFIE LE PROCESSUS DE COMMANDE, PERMETTANT AUX MEMBRES DU CLUB D'ACHETER LEURS KITS DE MATCH ET PRODUITS DÉRIVÉS DIRECTEMENT CHEZ LE REVENDEUR. FINI LES DIFFICULTÉS AVEC LA SUIVIE DES TAILLES, DES NUMÉROS, DES NOMS OU LA GESTION DES PAIEMENTS ET DES LIVRAISONS - JUSTE UNE EXPÉRIENCE FLUIDE POUR TOUTES LES PERSONNES CONCERNÉES**



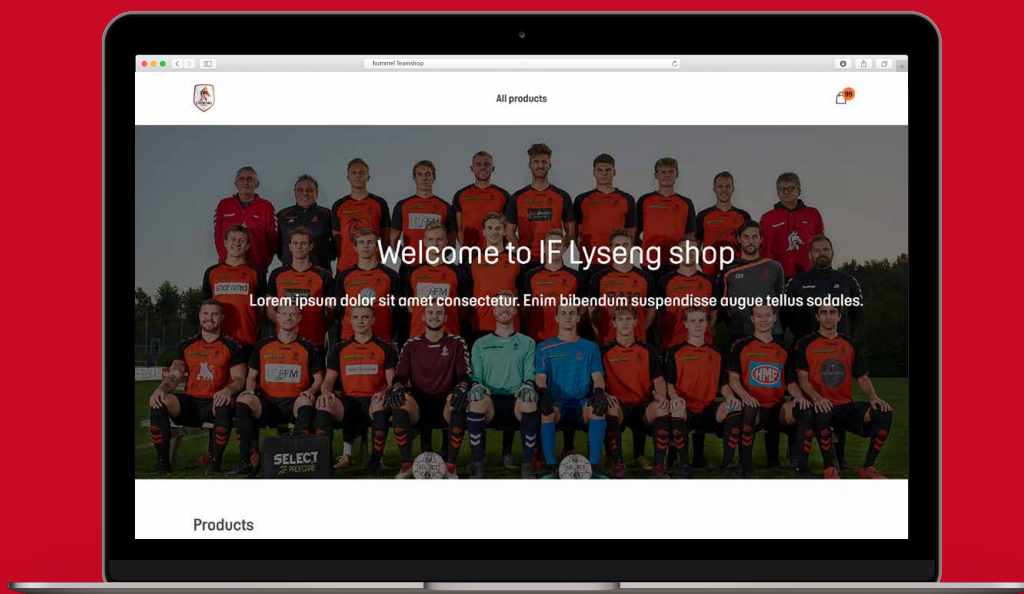

## AVANTAGES CLÉS DE LA PLATEFORME TEAMSHOP

1. Crée ton propre Teamshop : ouvre un Teamshop dédié et personnalisé pour ton club.
2. Configure le design de ta boutique : personnalise l'aspect de ton Teamshop pour refléter l'esprit de ton club.
3. Sélectionne ta tes références : choisis parmi tous les produits Teamsport Hummel à présenter dans ta boutique.
4. Ajoute l'identité du club : Intègre les symboles de ton club et les logos des sponsors sur les produits.
5. Valorise tes membres : permets aux joueurs et aux membres du club de commander leur équipement personnalisé directement depuis la boutique.

Découvre la simplicité du Teamshop de hummel, un outil conçu pour améliorer la collaboration entre les clubs et les revendeurs, garantissant un processus optimisé pour tous.

***La Teamshop sera lancée au printemps 2025***

**WE BELIEVE  
SPORT HAS  
TO UNITE US  
OUR DIFF**

**BEVE THAT  
THE POWER  
IS DESPITE  
ERENCES**

**mmel**



# PRO TRAINING

Le nec plus ultra en matière de vêtements  
de sport pour les professionnels et les  
athlètes exigeants

- // Détails gravés sur les manches, le col et la ceinture
- // Coupe ergonomique pour assurer un mouvement ainsi qu'une durabilité optimale
- // Concept de superposition de couches avec des matériaux extrêmement légers

*Cycle de vie de la collection : 2025-2026*

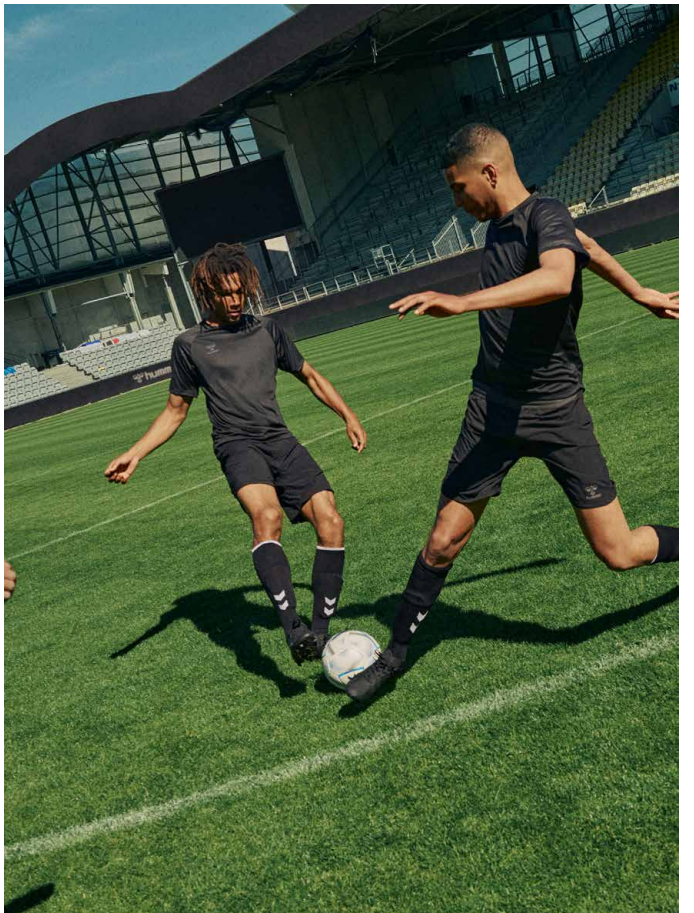
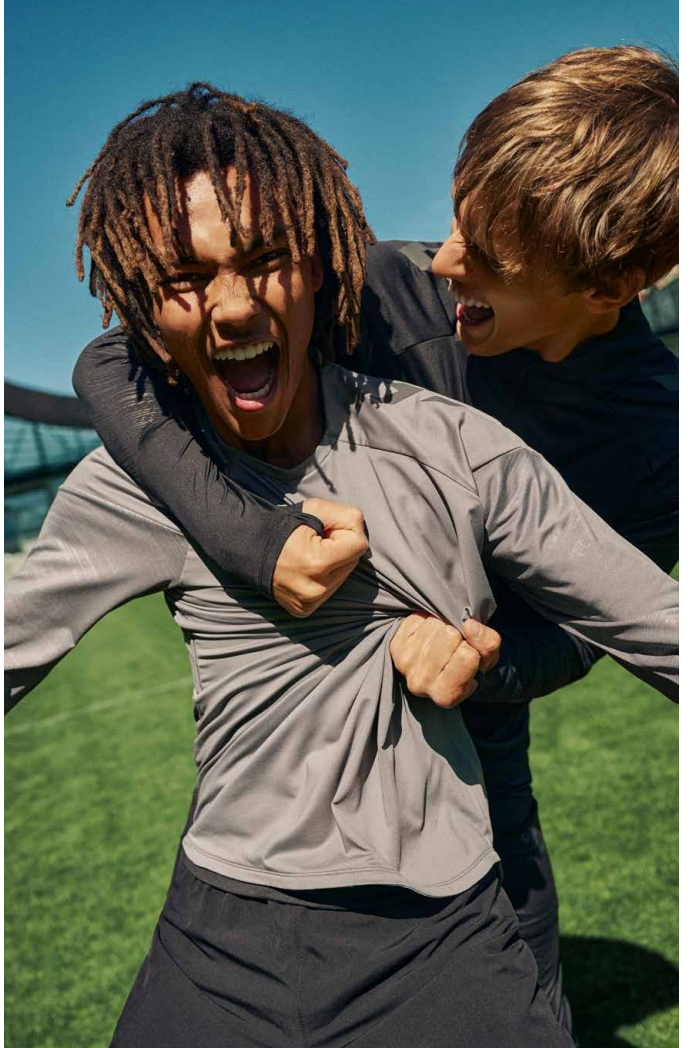



# TENUE DE MATCH

## PRO TRAINING



**HMLPRO TRAINING JERSEY S/S**  
UNISEXE 223806 EUR 34.95



**HMLPRO TRAINING JERSEY S/L**  
UNISEXE 228753 EUR 29.95



**HMLPRO TRAINING CREW SWEAT**  
UNISEXE 223810 EUR 49.95



**HMLPRO TRAINING HALF ZIP**  
UNISEXE 223808 EUR 54.95



**HMLPRO TRAINING ZIP JACKET**  
UNISEXE 225244 EUR 64.95



**HMLPRO TRAINING LIGHTWEIGHT JACKET**  
UNISEXE 223816 EUR 69.95



**HMLPRO TRAINING SHORTS**  
UNISEXE 223883 EUR 34.95



**HMLPRO TRAINING PANTS**  
UNISEXE 223812 EUR 54.95





hummel

hummel

hummel

hummel



## HMLPRO TRAINING JERSEY S/S

- 100% Polyester recyclé
- Logo imprimé avec encre à base d'eau
- Coupe Ajustée
- Excellente a.ration grace aux inserts mesh
- Traitement BEE COOL



UNISEXE 223806 S - 3XL EUR 34.95

Black [2001], Steel gray [2350], Marine [7026]



2001



2350



7026

## HMLPRO TRAINING SHORTS

- 88% Polyester recyclé, 12% Élasthanne
- Traitement BEE COOL
- Cordon de serrage à la taille
- Tissu léger
- Taille élastique
- Tissu WOVEN
- Coupe Classique



UNISEXE 223883 S - 3XL EUR 34.95

Black [2001], Steel gray [2350], Marine [7026]



2001



2350



7026

## HMLPRO TRAINING JERSEY S/L

- 100% Polyester recyclé
- Logo imprimé avec encre à base d'eau
- Traitement BEE COOL
- Excellente a.ration grace aux inserts mesh



UNISEXE 228753 S - 3XL EUR 29.95

Black [2001], Steel gray [2350], Marine [7026]



2001



2350



7026









## HMLPRO TRAINING HALF ZIP

- 90% Polyester recyclé, 10% Élasthanne
- Col montant avec fermeture zippé
- Tunnel de protection intérieur du col
- Finition Bouts de manche PES/Elastane avec ouverture "passe pouce"
- Traitement BEE COOL
- Coupe Ajustée



UNISEXE 223808 S - 3XL EUR 54.95

Black [2001], Steel gray [2350], Marine [7026]



2001



2350



7026

## HMLPRO TRAINING CREW SWEAT

- 90% Polyester recyclé, 10% Élasthanne
- Coupe Ajustée
- Traitement BEE COOL
- Finition Bouts de manche PES/Elastane avec ouverture "passe pouce"



UNISEXE 223810 S - 3XL EUR 49.95

Black [2001], Steel gray [2350], Marine [7026]



2001



2350



7026

## HMLPRO TRAINING PANTS

- 90% Polyester recyclé, 10% Élasthanne
- Traitement BEE COOL
- Coupe Fuseau
- Ceinture élastique avec cordon de serrage
- Taille élastique



UNISEXE 223812 S - 3XL EUR 54.95

Black [2001], Steel gray [2350], Marine [7026]



2001



2350



7026



## HMLPRO TRAINING ZIP JACKET

- 90% Polyester recyclé, 10% Élasthanne
- Coupe Ajustée
- Finition Bouts de manche PES/Elastane avec ouverture "passe pouce"
- 2 poches zippées
- Fermeture zippée avec tunnel de protection intérieur sur le haut du col



UNISEXE 225244 S - 3XL EUR 64.95

Black [2001], Steel gray [2350], Marine [7026]



2001



2350



7026

## HMLPRO TRAINING LIGHTWEIGHT JACKET

- 100% Polyester recyclé
- Tissu Déperlant
- Tissu léger
- Tissu WOVEN
- 2 poches zippées
- Excellente aération grace aux inserts mesh
- Enduction Traitement WINDPROOF



UNISEXE 223816 S - 3XL EUR 69.95

Black [2001], Marine [7026]



2001



7026





# LEAD 2.0

Là où la performance rencontre le style. Avec ses coutures latérales avant, ses manches raglantes et son tissu texturé, c'est le mélange parfait d'innovation et de fonctionnalité

// Design moderne avec des détails de couleurs ton sur ton

// Technologie Bee Cool assurant une respirabilité, une ventilation et un confort optimale

// Large gamme de références et de couleurs

*Cycle de vie de la collection : 2025-2028*

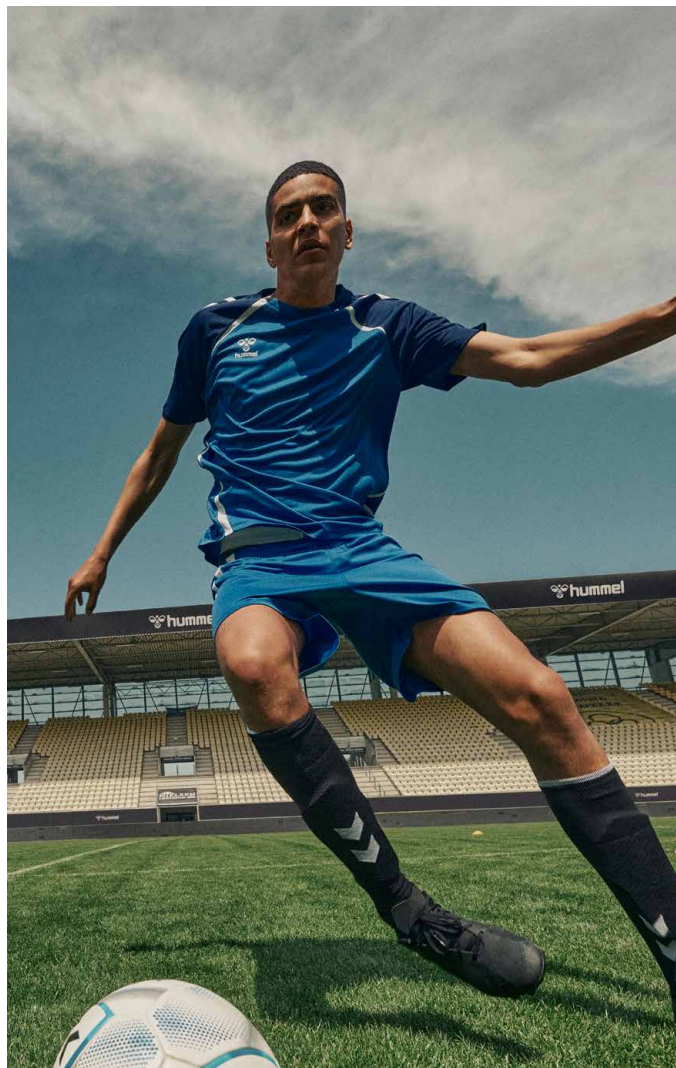



# TENUE DE MATCH LEAD 2.0



**HMLLEAD 2.0 JERSEY S/S**

HOMMES 223740 EUR 29.95  
ENFANTS 223741 EUR 24.95  
FEMMES 223742 EUR 29.95



**HMLLEAD 2.0 POLO**

HOMMES 223756 EUR 39.95  
FEMMES 223758 EUR 39.95



**HMLLEAD 2.0 CREW SWEAT**

UNISEXE 223748 EUR 44.95  
ENFANTS 223749 EUR 39.95



**HMLLEAD 2.0 HALF ZIP**

UNISEXE 223746 EUR 49.95  
ENFANTS 223747 EUR 44.95



**HMLLEAD 2.0 ZIP HOODIE**

HOMMES 223759 EUR 64.95  
ENFANTS 223760 EUR 59.95  
FEMMES 223761 EUR 64.95



**HMLLEAD 2.0 TRACK ZIP JACKET**

UNISEXE 223772 EUR 49.95  
ENFANTS 223773 EUR 44.95



**HMLLEAD 2.0 WOVEN JACKET**

HOMMES 223768 EUR 59.95  
FEMMES 223769 EUR 59.95



**HMLLEAD 2.0 ALL-WEATHER JACKET**

UNISEXE 223776 EUR 79.95  
ENFANTS 223777 EUR 69.95



**HMLLEAD 2.0 BENCH JACKET**

UNISEXE 223778 EUR 119.95  
ENFANTS 223779 EUR 109.95







**HMLLEAD 2.0 SHORTS**

HOMMES	223743	EUR 24.95
ENFANTS	223744	EUR 22.95
FEMMES	223745	EUR 24.95



**HMLLEAD 2.0 TRAINING SHORTS**

HOMMES	223753	EUR 29.95
ENFANTS	223754	EUR 27.95
FEMMES	223755	EUR 29.95



**HMLLEAD 2.0 WOVEN SHORTS**

HOMMES	223765	EUR 34.95
FEMMES	223767	EUR 34.95



**HMLLEAD 2.0 TRAINING PANTS**

HOMMES	223750	EUR 44.95
ENFANTS	223751	EUR 39.95
FEMMES	223752	EUR 44.95



**HMLLEAD 2.0 TRACK PANTS**

UNISEXE	223774	EUR 44.95
ENFANTS	223775	EUR 39.95



**HMLLEAD 2.0 WOVEN PANTS**

HOMMES	223770	EUR 49.95
FEMMES	223771	EUR 49.95





## HMLLEAD 2.0 JERSEY S/S

- 100% Polyester recyclé
- Traitement BEE COOL
- Coupe Classique



<b>HOMMES</b>	<b>223740</b>	<b>S - 3XL</b>	<b>EUR 29.95</b>
<b>ENFANTS</b>	<b>223741</b>	<b>116 - 164</b>	<b>EUR 24.95</b>
<b>FEMMES</b>	<b>223742</b>	<b>XS - 2XL</b>	<b>EUR 29.95</b>

Black/asphalt [1006], Steel gray/asphalt [1268], True red/maroon [3713], Blazing yellow/black [5800], Jelly bean/evergreen [6327], Marine/true blue [7317], True blue/marine [8607], White/steel gray [9396]



## HMLLEAD 2.0 SHORTS

- 100% Polyester recyclé
- Traitement BEE COOL
- Ceinture élastique + cordon de serrage



<b>HOMMES</b>	<b>223743</b>	<b>S - 3XL</b>	<b>EUR 24.95</b>
<b>ENFANTS</b>	<b>223744</b>	<b>116 - 164</b>	<b>EUR 22.95</b>
<b>FEMMES</b>	<b>223745</b>	<b>XS - 2XL</b>	<b>EUR 24.95</b>

Asphalt [1525], Black [2001], True red [3062], Jelly bean [6235], Marine [7026], True blue [7045], White [9001]



## HMLLEAD 2.0 CREW SWEAT

- 100% Polyester recyclé
- Traitement BEE COOL
- Coupe Classique
- Finition Bouts de manche avec ouverture "passe pouce"



<b>UNISEXE</b>	<b>223748</b>	<b>XS - 3XL</b>	<b>EUR 44.95</b>
<b>ENFANTS</b>	<b>223749</b>	<b>116 - 164</b>	<b>EUR 39.95</b>

Black/asphalt [1006], Steel gray/asphalt [1268], True red/maroon [3713], Blazing yellow/black [5800], Jelly bean/evergreen [6327], Marine/true blue [7317], True blue/marine [8607], White/steel gray [9396]





## HMLLEAD 2.0 POLO

- 100% Polyester recyclé
- Traitement BEE COOL
- Coupe Classique
- Col Maho, patte de col boutonnée 2 boutons



1006



1268



9396



<b>HOMMES</b>	<b>223756</b>	<b>S - 3XL</b>	<b>EUR 39.95</b>
<b>FEMMES</b>	<b>223758</b>	<b>XS - 2XL</b>	<b>EUR 39.95</b>

Black/asphalt [1006], Steel gray/asphalt [1268], White/steel gray [9396]

## HMLLEAD 2.0 TRAINING SHORTS

- 95% Polyester recyclé, 5% Élasthanne
- Traitement BEE COOL
- Ceinture élastique + cordon de serrage
- 2 poches zippées



2001



2350



7026



<b>HOMMES</b>	<b>223753</b>	<b>S - 3XL</b>	<b>EUR 29.95</b>
<b>ENFANTS</b>	<b>223754</b>	<b>116 - 164</b>	<b>EUR 27.95</b>
<b>FEMMES</b>	<b>223755</b>	<b>XS - 2XL</b>	<b>EUR 29.95</b>

Black [2001], Steel gray [2350], Marine [7026]



## HMLLEAD 2.0 HALF ZIP

- 100% Polyester recyclé
- Traitement BEE COOL
- Col montant avec fermeture zippé
- Tunnel de protection intérieur du col
- Coupe Classique
- Finition Bouts de manche avec ouverture "passe pouce"



<b>UNISEXE</b>	<b>223746</b>	<b>XS - 3XL</b>	<b>EUR 49.95</b>
<b>ENFANTS</b>	<b>223747</b>	<b>116 - 164</b>	<b>EUR 44.95</b>

Black/asphalt [1006], Steel gray/asphalt [1268], True red/maroon [3713], Blazing yellow/black [5800], Jelly bean/evergreen [6327], Marine/true blue [7317], True blue/marine [8607], White/steel gray [9396]



1006



1268



3713



5800



6327



7317



8607



9396

## HMLLEAD 2.0 TRAINING PANTS

- 95% Polyester recyclé, 5% Élasthanne
- Traitement BEE COOL
- Coupe Ajustée
- Ceinture élastique + cordon de serrage
- 2 poches zippées
- Fermeture éclair à la jambe



<b>HOMMES</b>	<b>223750</b>	<b>S - 3XL</b>	<b>EUR 44.95</b>
<b>ENFANTS</b>	<b>223751</b>	<b>116 - 164</b>	<b>EUR 39.95</b>
<b>FEMMES</b>	<b>223752</b>	<b>XS - 2XL</b>	<b>EUR 44.95</b>

Black [2001], Steel gray [2350], Marine [7026]



2001



2350



7026





## HMLLEAD 2.0 ZIP HOODIE

- 100% Polyester recyclé
- Traitement BEE COOL
- Coupe Classique
- Finition Bouts de manche avec ouverture "passe pouce"
- Capuche Ajustable - Avec cordon élastique et oeillet de serrage
- 2 poches zippées



<b>HOMMES</b>	<b>223759</b>	<b>S - 3XL</b>	<b>EUR 64.95</b>
<b>ENFANTS</b>	<b>223760</b>	<b>116 - 164</b>	<b>EUR 59.95</b>
<b>FEMMES</b>	<b>223761</b>	<b>XS - 2XL</b>	<b>EUR 64.95</b>

Black/asphalt [1006], Steel gray/asphalt [1268], True red/maroon [3713], Blazing yellow/black [5800], Jelly bean/evergreen [6327], Marine/true blue [7317], True blue/marine [8607], White/steel gray [9396]



## HMLLEAD 2.0 TRACK ZIP JACKET

- 100% Polyester recyclé
- Traitement BEE COOL
- Coupe Classique
- 2 poches zippées
- Finitions Manches et Bas de Veste en RIB



<b>UNISEXE</b>	<b>223772</b>	<b>XS - 3XL</b>	<b>EUR 49.95</b>
<b>ENFANTS</b>	<b>223773</b>	<b>116 - 164</b>	<b>EUR 44.95</b>

Black/asphalt [1006], Steel gray/asphalt [1268], True red/maroon [3713], Blazing yellow/black [5800], Jelly bean/evergreen [6327], Marine/true blue [7317], True blue/marine [8607], White/steel gray [9396]



## HMLLEAD 2.0 TRACK PANTS

- 100% Polyester recyclé
- Traitement BEE COOL
- 2 poches zippées
- Ceinture élastique avec cordon de serrage
- Bas du pant finition RIB, zippée



<b>UNISEXE</b>	<b>223774</b>	<b>XS - 3XL</b>	<b>EUR 44.95</b>
<b>ENFANTS</b>	<b>223775</b>	<b>116 - 164</b>	<b>EUR 39.95</b>

Black [2001], Steel gray [2350], Marine [7026]





## HMLLEAD 2.0 WOVEN JACKET

- 90% Polyester recyclé, 10% Élasthanne
- Traitement BEE COOL
- Tissu WOVEN
- 2 poches zippées
- Fermeture zippée avec tunnel de protection intérieur sur le haut du col
- Finition poignet Bande élastique
- Coupe Classique



**HOMMES** 223768 S - 3XL EUR 59.95  
**FEMMES** 223769 XS - 2XL EUR 59.95

Black/asphalt [1006], Steel gray/asphalt [1268], White/steel gray [9396]



1006



1268



9396

## HMLLEAD 2.0 WOVEN PANTS

- 90% Polyester recyclé, 10% Élasthanne
- Traitement BEE COOL
- Tissu WOVEN
- 2 poches zippées
- Ceinture élastique avec cordon de serrage
- Bas du pant coupe droite, zippée
- Coupe Classique



**HOMMES** 223770 S - 3XL EUR 49.95  
**FEMMES** 223771 XS - 2XL EUR 49.95

Black [2001], Steel gray [2350]



2001



2350

## HMLLEAD 2.0 WOVEN SHORTS

- 90% Polyester recyclé, 10% Élasthanne
- Traitement BEE COOL
- Tissu WOVEN
- 2 poches zippées
- Ceinture élastique avec cordon de serrage
- Coupe Classique



**HOMMES** 223765 S - 3XL EUR 34.95  
**FEMMES** 223767 XS - 2XL EUR 34.95

Black [2001], Steel gray [2350]



2001



2350



## HMLLEAD 2.0 ALL-WEATHER JACKET

- 100% Polyester recyclé
- Tissu WOVEN
- 2 poches zippées
- Sans fluor
- Tissu Déperlant
- Capuche repliable, et ajustable avec cordon élastique et oeillet de serrage
- Finition bouts de manche ajustable avec bande velcro
- Soufflets d'aération dans le dos



UNISEXE	223776	XS - 3XL	EUR 79.95
ENFANTS	223777	116 - 164	EUR 69.95

Black [2001], Marine [7026]



2001

7026

## HMLLEAD 2.0 BENCH JACKET

- 100% Polyester recyclé
- Tissu WOVEN
- 2 poches zippées sur l'avant, 2 poches intérieure
- Sans fluor
- Capuche amovible, finition galon élastique
- Coupe Classique
- Bouts de Manches avec manchon coupe froid, et "passe pouce"



UNISEXE	223778	XS - 3XL	EUR 119.95
ENFANTS	223779	116 - 164	EUR 109.95

Black [2001], Marine [7026]



2001

7026







# AUTHENTIC

Le design classique de l'héritage Hummel  
combiné avec des performances optimales

- // Focus sur la vitesse et la facilité de mouvement
- // Des matières performantes, légères et respirantes
- // Protection contre les intempéries pour un meilleur confort

Cycle de vie de la collection : 2024-2027

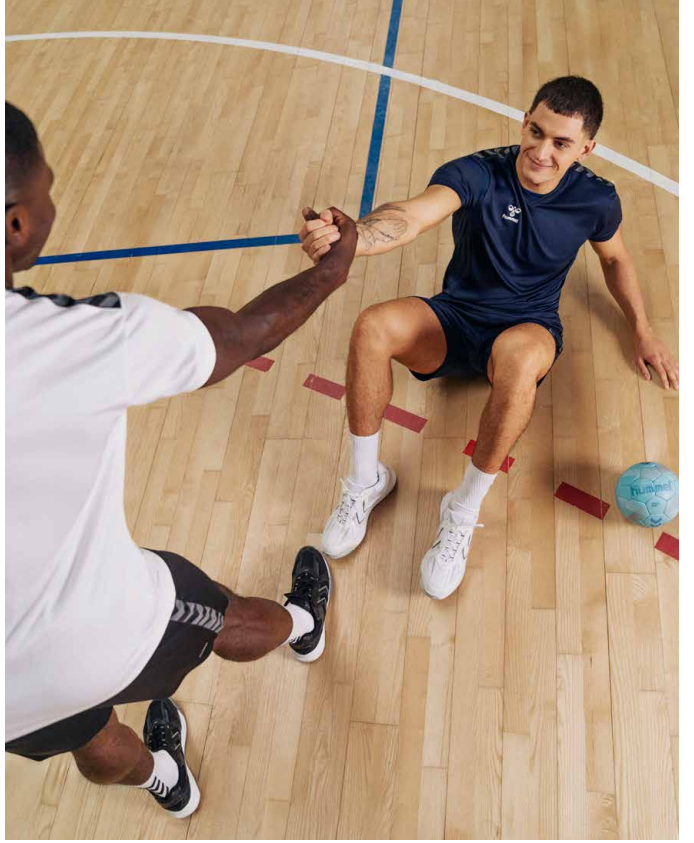



# TENUE DE MATCH AUTHENTIC



**HMLAUTHENTIC PL JERSEY S/S**

HOMMES 219964 EUR 29.95  
ENFANTS 219965 EUR 24.95  
FEMMES 219966 EUR 29.95



**HMLAUTHENTIC FUNCTIONAL POLO**

UNISEXE 219991 EUR 39.95



**HMLAUTHENTIC CO T-SHIRT S/S**

HOMMES 220007 EUR 29.95  
FEMMES 220009 EUR 29.95



**HMLAUTHENTIC CO TRAINING SWEAT**

UNISEXE 220010 EUR 49.95



**HMLAUTHENTIC PL JERSEY L/S**

UNISEXE 219967 EUR 32.95



**HMLAUTHENTIC HALF ZIP SWEAT**

UNISEXE 219973 EUR 49.95  
ENFANTS 219974 EUR 44.95



**HMLAUTHENTIC PL ZIP HOODIE**

HOMMES 219979 EUR 59.95  
ENFANTS 219980 EUR 54.95  
FEMMES 219981 EUR 59.95



**HMLAUTHENTIC PL HOODIE**

UNISEXE 219976 EUR 49.95  
ENFANTS 219977 EUR 44.95



**HMLAUTHENTIC PL ZIP JACKET**

HOMMES 219982 EUR 49.95  
ENFANTS 219983 EUR 44.95  
FEMMES 219984 EUR 49.95





**HMLAUTHENTIC ALL WEATHER JACKET**  
UNISEXE 220000 EUR 79.95



**HMLAUTHENTIC BENCH JACKET**  
UNISEXE 219998 EUR 119.95



**HMLAUTHENTIC WOVEN SHORTS**  
HOMMES 219994 EUR 29.95  
ENFANTS 219995 EUR 24.95  
FEMMES 224785 EUR 29.95



**HMLAUTHENTIC PL SHORTS**  
HOMMES 219970 EUR 24.95  
ENFANTS 219971 EUR 22.95  
FEMMES 219972 EUR 24.95



**HMLAUTHENTIC 3/4 PANTS**  
UNISEXE 220002 EUR 39.95



**HMLAUTHENTIC TRAINING PANTS**  
HOMMES 219985 EUR 44.95  
ENFANTS 219986 EUR 39.95  
FEMMES 219987 EUR 44.95



**HMLAUTHENTIC PL PANTS**  
HOMMES 219988 EUR 44.95  
ENFANTS 219989 EUR 39.95  
FEMMES 219990 EUR 44.95



**HMLAUTHENTIC MICRO PANTS**  
HOMMES 220005 EUR 49.95  
FEMMES 224786 EUR 49.95



**HMLAUTHENTIC CO TRAINING PANTS**  
HOMMES 220012 EUR 49.95  
ENFANTS 220013 EUR 44.95  
FEMMES 224787 EUR 49.95





## HMLAUTHENTIC PL JERSEY S/S

- 100% Polyester Interlock Recyclé
- Logo imprimé avec encre à base d'eau
- Bande chevrons sur les épaules
- Traitement Tissu BeeCool



<b>HOMMES</b>	<b>219964</b>	<b>S - 3XL</b>	<b>EUR 29.95</b>
<b>ENFANTS</b>	<b>219965</b>	<b>116 - 164</b>	<b>EUR 24.95</b>
<b>FEMMES</b>	<b>219966</b>	<b>XS - 2XL</b>	<b>EUR 29.95</b>

Asphalt [1525], Black [2001], Grey melange [2006], True red [3062], Dahlia Purple/asphalt [3766], Sports yellow/true blue [5167], Blazing yellow [5269], Jelly bean [6235], Blue coral/sulphur spring [6834], Marine [7026], True blue [7045], White [9001], White/true blue [9368], White/true red [9402]



## HMLAUTHENTIC PL SHORTS

- 100% Polyester Interlock Recyclé
- Logo imprimé avec encre à base d'eau
- Bande chevrons sur les cotés
- Ceinture élastique + cordon de serrage
- Couleur 9001 Slippé
- Traitement tissu BeeCool



<b>HOMMES</b>	<b>219970</b>	<b>S - 3XL</b>	<b>EUR 24.95</b>
<b>ENFANTS</b>	<b>219971</b>	<b>116 - 164</b>	<b>EUR 22.95</b>
<b>FEMMES</b>	<b>219972</b>	<b>XS - 2XL</b>	<b>EUR 24.95</b>

Asphalt [1525], Black [2001], True red [3062], Blazing yellow [5269], Jelly bean [6235], Marine [7026], True blue [7045], Blue coral [7058], White [9001]



## HMLAUTHENTIC FUNCTIONAL POLO

- Tissu 100% Polyester Piqué Recyclé
- Col polo RIB avec patte boutonnée
- Logo imprimé avec encre à base d'eau
- Bande chevrons sur les épaules
- Traitement tissu BeeCool



<b>UNISEXE</b>	<b>219991</b>	<b>XS - 3XL</b>	<b>EUR 39.95</b>
----------------	---------------	-----------------	------------------

Black [2001], Grey melange [2006], True red [3062], Jelly bean [6235], True blue [7045], White [9001]





## HMLAUTHENTIC HALF ZIP SWEAT

- 100% PES recyclé, effet ajouré "nid d'abeille"
- Logo imprimé avec encre à base d'eau
- Bande chevrons sur les épaules
- Col montant avec fermeture zippée
- Traitement Tissu BeeCool



UNISEXE 219973 XS - 3XL EUR 49.95  
 ENFANTS 219974 116 - 164 EUR 44.95

Asphalt [1525], Black [2001], Grey melange [2006],  
 True red [3062], Blazing yellow [5269], Jelly bean [6235],  
 Marine [7026], True blue [7045]



1525



2001



2006



3062



5269



6235



7026



7045

## HMLAUTHENTIC PL JERSEY L/S

- 100% Polyester Interlock Recyclé
- Logo imprimé avec encre à base d'eau
- Bande chevrons sur les épaules
- Traitement Tissu BeeCool



UNISEXE 219967 XS - 3XL EUR 32.95

Black [2001], True red [3062], Jelly bean [6235],  
 True blue [7045]



2001



3062



6235



7045



## HMLAUTHENTIC WOVEN SHORTS

- Tissu Microfibre 90% PES / 10% élasthanne
- Logo imprimé avec encre à base d'eau
- Bande chevrons sur les côtés
- Cordon de serrage à la taille
- 2 poches zippées
- Traitement tissu BeeCool



<b>HOMMES</b>	<b>219994</b>	<b>S - 3XL</b>	<b>EUR 29.95</b>
<b>ENFANTS</b>	<b>219995</b>	<b>116 - 164</b>	<b>EUR 24.95</b>
<b>FEMMES</b>	<b>224785</b>	<b>XS - 2XL</b>	<b>EUR 29.95</b>



2001

7026

Black [2001], Marine [7026]

## HMLAUTHENTIC 3/4 PANTS

- Tissu 100% Polyester Recyclé
- Inserts RIB 97% PES, 3% élasthanne
- Coupe FIT (Tapered)
- Logo imprimé avec encre à base d'eau
- Bande chevrons sur les côtés
- 2 poches zippées, ceinture élastique + cordon de serrage
- Traitement Tissu BeeCool



<b>UNISEXE</b>	<b>220002</b>	<b>S - 3XL</b>	<b>EUR 39.95</b>
----------------	---------------	----------------	------------------



2001

Black [2001]

## HMLAUTHENTIC TRAINING PANTS

- Tissu 100% Polyester Recyclé
- Inserts RIB 97% PES, 3% élasthanne
- Coupe FIT (Tapered)
- Logo imprimé avec encre à base d'eau
- Bande chevrons sur les côtés
- 2 poches zippées, ceinture élastique + cordon de serrage
- Traitement Tissu BeeCool



<b>HOMMES</b>	<b>219985</b>	<b>S - 3XL</b>	<b>EUR 44.95</b>
<b>ENFANTS</b>	<b>219986</b>	<b>116 - 164</b>	<b>EUR 39.95</b>
<b>FEMMES</b>	<b>219987</b>	<b>XS - 2XL</b>	<b>EUR 44.95</b>



2001



7026

Black [2001], Marine [7026]





## HMLAUTHENTIC PL HOODIE

- 100% PES recyclé, effet ajouré "nid d'abeille"
- Capuche doublée 100% Mesh PES ajustable
- 2 poches zippées
- Bande chevrons sur les épaules
- Logo imprimé avec encre à base d'eau
- Traitement Tissu BeeCool



UNISEXE	219976	XS - 3XL	EUR 49.95
ENFANTS	219977	116 - 164	EUR 44.95

Asphalt [1525], Black [2001], Grey melange [2006],  
True red [3062], Blazing yellow [5269], Jelly bean [6235],  
Marine [7026], True blue [7045]



1525



2001



2006



3062



5269



6235



7026



7045

## HMLAUTHENTIC PL ZIP JACKET

- 100% PES recyclé, effet ajouré "nid d'abeille"
- 2 poches zippées
- Bande chevrons sur les épaules
- Logo imprimé avec encre à base d'eau
- Traitement Tissu BeeCool



HOMMES	219982	S - 3XL	EUR 49.95
ENFANTS	219983	116 - 164	EUR 44.95
FEMMES	219984	XS - 2XL	EUR 49.95

Asphalt [1525], Black [2001], Grey melange [2006],  
True red [3062], Blazing yellow [5269], Jelly bean [6235],  
Marine [7026], True blue [7045]



1525



2001



2006



3062



5269



6235



7026



7045

## HMLAUTHENTIC PL ZIP HOODIE

- 100% PES recyclé, effet ajouré "nid d'abeille"
- Capuche doublée 100% Mesh PES ajustable
- 2 poches zippées
- Bande chevrons sur les épaules
- Logo imprimé avec encre à base d'eau
- Traitement Tissu BeeCool



HOMMES	219979	S - 3XL	EUR 59.95
ENFANTS	219980	116 - 164	EUR 54.95
FEMMES	219981	XS - 2XL	EUR 59.95

Asphalt [1525], Black [2001], Grey melange [2006],  
True red [3062], Blazing yellow [5269], Jelly bean [6235],  
Marine [7026], True blue [7045]



1525



2001



2006



3062



5269



6235



7026



7045



## HMLAUTHENTIC PL PANTS

- Tissu 100% Polyester Recyclé
- Logo imprimé avec encre à base d'eau
- Bande chevrons sur les côtés
- Bas de Pant Zippé
- 2 poches zippées, ceinture élastique + cordon de serrage
- Traitement Tissu BeeCool



<b>HOMMES</b>	<b>219988</b>	<b>S - 3XL</b>	<b>EUR 44.95</b>
<b>ENFANTS</b>	<b>219989</b>	<b>116 - 164</b>	<b>EUR 39.95</b>
<b>FEMMES</b>	<b>219990</b>	<b>XS - 2XL</b>	<b>EUR 44.95</b>

Black [2001], Marine [7026]



2001



7026

## HMLAUTHENTIC MICRO PANTS

- Tissu 100% polyester micro + insert PES Mesh
- Doublure PES Mesh + Taffeta
- Logo imprimé avec encre à base d'eau
- Bande chevrons sur les côtés
- 2 poches zippées, ceinture élastique + cordon de serrage
- Bas de Pant zippé
- Traitement Tissu BeeCool



<b>HOMMES</b>	<b>220005</b>	<b>S - 3XL</b>	<b>EUR 49.95</b>
<b>FEMMES</b>	<b>224786</b>	<b>XS - 2XL</b>	<b>EUR 49.95</b>

Black [2001]



2001





## HMLAUTHENTIC ALL WEATHER JACKET

- Tissu PES RIB STOP Recyclé
- Doublure Veste/Manches 100% PES
- Traitement Waterpoorf "3000 MM"
- Capuche amovible, 2 poches zippées
- Bouts de Manches avec manchon coupe froid
- Bas de Veste réglable et ajustable
- Logo imprimés avec encre à base d'eau
- Bande chevrons



UNISEXE 220000 XS - 3XL EUR 79.95

Black [2001]



2001

## HMLAUTHENTIC BENCH JACKET

- Tissu PES RIB STOP recyclé
- Doublure Veste et Manches 100% PES
- Capuche fixe réglable et ajustable par cordon
- 2 poches zippées sur avant + 1 poche "portefeuille" intérieur
- Bouts de Manches avec manchon coupe froid PES/Elastane
- Traitement Waterproof "3000 MM"
- Logo imprimé avec encre à base d'eau



UNISEXE 219998 XS - 3XL EUR 119.95

Black [2001]



2001



## HMLAUTHENTIC CO T-SHIRT S/S

- 100% Coton jersey recyclé
- Logo imprimé
- Bande chevrons sur les épaules



**HOMMES** 220007 S - 3XL EUR 29.95  
**FEMMES** 220009 XS - 2XL EUR 29.95



2001 3062 6235



7045 9001

Black [2001], True red [3062], Jelly bean [6235],  
True blue [7045], White [9001]

## HMLAUTHENTIC CO TRAINING SWEAT

- Tissu molleton 70% Coton/30% PES Non Gratté
- Logo imprimé
- Bande chevrons sur les épaules
- Col rond



**UNISEXE** 220010 XS - 3XL EUR 49.95



2001 3062 6235



7045

Black [2001], True red [3062], Jelly bean [6235],  
True blue [7045]

## HMLAUTHENTIC CO TRAINING PANTS

- issu molleton 70% Coton/30% PES Non Gratté
- Coupe droite
- Logo imprimé
- Bande chevrons sur les côtés
- 2 poches non zippées
- Ceinture élastique + cordon de serrage

**HOMMES** 220012 S - 3XL EUR 49.95  
**ENFANTS** 220013 116 - 164 EUR 44.95  
**FEMMES** 224787 XS - 2XL EUR 49.95



2001

Black [2001]



# CORE XK

Un large éventail de produits  
incontournables de qualité adaptés à la  
fois à l'entraînement et aux matchs

- // Des basiques de qualité pour l'entraînement et les matchs
- // Tissus confortables et coupes fonctionnelles pour une meilleure performance
- // Col et finitions de manches travaillés avec détails

*Cycle de vie de la collection : 2022-2025*





# TENUE DE MATCH CORE XK



**HMLCORE XK STRIPED JERSEY S/S**

UNISEXE 211458 EUR 34.95  
ENFANTS 212642 EUR 29.95



**HMLCORE XK SUBLIMATION  
JERSEY S/S**

UNISEXE 211459 EUR 39.95  
ENFANTS 215003 EUR 34.95



**HMLCORE XK BASKET JERSEY**

UNISEXE 211464 EUR 21.95  
ENFANTS 212645 EUR 19.95



**HMLCORE XK REVERSE  
BASKET JERSEY**

UNISEXE 216402 EUR 29.95



**HMLCORE XK FUNCTIONAL POLO**

HOMMES 211463 EUR 32.95  
FEMMES 211942 EUR 32.95



**HMLCORE XK POLY T-SHIRT S/S**

HOMMES 211943 EUR 19.95  
ENFANTS 212644 EUR 17.95  
FEMMES 211944 EUR 19.95



**HMLCORE XK POLY JERSEY S/S**

HOMMES 211455 EUR 24.95  
ENFANTS 211456 EUR 22.95  
FEMMES 211457 EUR 24.95



**HMLCORE VOLLEY TEE**

UNISEXE 213921 EUR 24.95  
ENFANTS 213922 EUR 19.95



**HMLCORE XK POLY JERSEY L/S**

UNISEXE 211461 EUR 24.95  
ENFANTS 211462 EUR 21.95



**HMLCORE XK POLY SWEAT HOODIE**

HOMMES 211482 EUR 44.95  
ENFANTS 211483 EUR 39.95  
FEMMES 212649 EUR 44.95



**HMLCORE XK POLY ZIP HOOD SWEAT**

UNISEXE 211484 EUR 54.95  
ENFANTS 212651 EUR 44.95



**HMLCORE XK HALF ZIP POLY SWEAT**

HOMMES 211479 EUR 47.95  
ENFANTS 211480 EUR 42.95  
FEMMES 211945 EUR 47.95







**HMLCORE XK POLY ZIP SWEAT**  
HOMMES 211481 EUR 49.95  
ENFANTS 212652 EUR 44.95  
FEMMES 212653 EUR 49.95



**HMLCORE XK MICRO ZIP JACKET**  
UNISEXE 211485 EUR 49.95  
ENFANTS 212654 EUR 49.95



**HMLCORE XK SPRAY JACKET**  
UNISEXE 211486 EUR 49.95  
ENFANTS 211487 EUR 47.95



**HMLCORE XK BENCH JACKET**  
UNISEXE 211488 EUR 89.95  
ENFANTS 212657 EUR 79.95



**HMLCORE XK BASKET SHORTS**  
UNISEXE 211465 EUR 21.95  
ENFANTS 212646 EUR 19.95



**HMLCORE VOLLEY COTTON HIPSTER WO**  
FEMMES 213925 EUR 24.95



**HMLCORE XK HIPSTERS**  
FEMMES 211470 EUR 21.95  
ENFANTS 215641 EUR 18.95



**HMLCORE XK POLY SHORTS**  
HOMMES 211466 EUR 22.95  
ENFANTS 211467 EUR 19.95  
FEMMES 211468 EUR 22.95



**HMLCORE XK POLY COACH SHORTS**  
UNISEXE 211469 EUR 29.95  
ENFANTS 212647 EUR 24.95



**HMLCORE XK POLY PANTS**  
HOMMES 211475 EUR 39.95  
ENFANTS 212655 EUR 32.95  
FEMMES 212656 EUR 39.95



**HMLCORE XK TRAINING POLY PANTS**  
UNISEXE 211472 EUR 39.95  
ENFANTS 211473 EUR 29.95



**HMLCORE XK TIGHTS WOMAN**  
FEMMES 211471 EUR 34.95  
ENFANTS 215642 EUR 29.95



**HMLCORE XK GK COTTON PANTS**  
UNISEXE 211477 EUR 39.95  
ENFANTS 215765 EUR 36.95



**HMLCORE XK MICRO PANTS**  
UNISEXE 211476 EUR 44.95  
ENFANTS 212648 EUR 39.95



**HMLRUGBY WOVEN SHORTS**  
UNISEXE 224180 EUR 24.95  
ENFANTS 224181 EUR 22.95





## HMLCORE XK POLY T-SHIRT S/S

- 100% Polyester Interlock
- Logos imprimés avec encre à base d'eau
- Traitement Tissu BeeCool
- Col Rond
- Coupe Classique



<b>HOMMES</b>	<b>211943</b>	<b>S - 3XL</b>	<b>EUR 19.95</b>
<b>ENFANTS</b>	<b>212644</b>	<b>116 - 176</b>	<b>EUR 17.95</b>
<b>FEMMES</b>	<b>211944</b>	<b>XS - 2XL</b>	<b>EUR 19.95</b>

Black [2001], Grey melange [2006], True red [3062], Cotton candy [3257], Jelly bean [6235], Marine [7026], True blue [7045], Blue coral [7058], Blue danube [8729], White [9001], White/true blue [9368]



## HMLCORE XK POLY JERSEY S/S

- 100% Polyester Interlock
- Logos imprimés avec encre à base d'eau
- Traitement Tissu BeeCool
- Col V
- Coupe Classique



<b>HOMMES</b>	<b>211455</b>	<b>S - 4XL*</b>	<b>EUR 21.95</b>
<b>ENFANTS</b>	<b>211456</b>	<b>116 - 176</b>	<b>EUR 19.95</b>
<b>FEMMES</b>	<b>211457</b>	<b>XS - 2XL</b>	<b>EUR 21.95</b>

4XL sont uniquement disponibles en couleur 2001, 3062, 7045, 7026, 9001 et 9368



Black [2001], Grey melange [2006], Maroon [3055], True red [3062], Cotton candy [3257], Acai/white [3332], Acacia [3443], Sports yellow [5001], Lime popsicle [5045], Blazing yellow/true blue [5139], Orange tiger [5190], Blazing yellow [5269], Evergreen [6140], Jelly bean [6235], Marine [7026], Argentina blue [7035], True blue [7045], Blue coral [7058], Blue danube [8729], White [9001], White/true blue [9368]



## HMLCORE XK POLY JERSEY L/S

- 100% Polyester Interlock
- Logos imprimés avec encre à base d'eau
- Traitement Tissu BeeCool
- Col V
- Coupe Classique
- Blue Danube et Orange Tiger sont disponibles uniquement pour les adultes



UNISEXE	211461	S - 3XL	EUR 24.95
ENFANTS	211462	116 - 176	EUR 21.95

Black [2001], True red [3062], Orange tiger [5190], Jelly bean [6235], Marine [7026], True blue [7045], Blue danube [8729], White [9001]

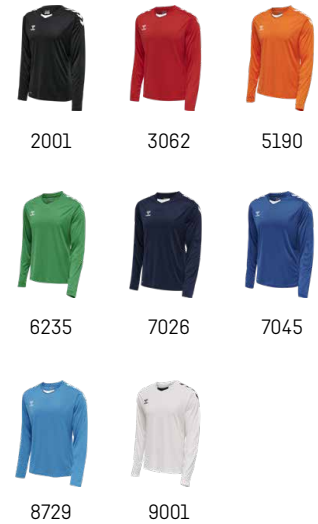

## HMLCORE XK POLY SHORTS

- 100% Polyester Interlock
- Logos imprimés avec encre à base d'eau
- Ceinture élastique + cordon de serrage
- Traitement tissu BeeCool
- Coupe Classique
- Couleurs 5269, 6235 uniquement disponible en Adulte et Junior



HOMMES	211466	S - 4XL*	EUR 18.95
ENFANTS	211467	116 - 176	EUR 16.95
FEMMES	211468	XS - 2XL	EUR 18.95

4XL sont uniquement disponibles en couleur 2001, 3062, 7045, 7026 et 9001

Black [2001], Black/lime popsicle [2096], True red [3062], Acai [3443], Sports yellow [5001], Orange tiger [5190], Blazing yellow [5269], Evergreen [6140], Jelly bean [6235], Marine [7026], True blue [7045], Blue coral [7058], True blue/blazing yellow [8606], White [9001], White/white [9425]



## HMLCORE XK POLY COACH SHORTS

- 100% Polyester Interlock
- Logos imprimés avec encre à base d'eau
- Ceinture élastique + cordon de serrage
- 2 poches zippées
- Traitement tissu BeeCool
- Coupe Classique



UNISEXE	211469	S - 4XL	EUR 29.95
ENFANTS	212647	116 - 176	EUR 24.95

Black [2001], Marine [7026]





## HMLCORE XK FUNCTIONAL POLO

- Tissu 100% Polyester Piqué
- Col polo RIB avec patte boutonnée
- Logos imprimés avec encre à base d'eau
- Coupe Classique
- Traitement tissu BeeCool



<b>HOMMES</b>	<b>211463</b>	<b>S - 4XL*</b>	<b>EUR 32.95</b>
<b>FEMMES</b>	<b>211942</b>	<b>XS - 2XL</b>	<b>EUR 32.95</b>

\*4XL uniquement disponible dans les coul. 2001, 7026, 9001

Black [2001], True red [3062], Marine [7026],  
True blue [7045], White [9001]



2001



3062



7026



7045



9001

## HMLCORE XK HALF ZIP POLY SWEAT

- Tissu 98% Polyester/2% Elastane
- Col montant zippé
- Logos imprimés avec encre à base d'eau
- Traitement Tissu BeeCool
- Couleurs 5001, 6140 uniquement disponible en Adulte et Junior



<b>HOMMES</b>	<b>211479</b>	<b>S - 3XL</b>	<b>EUR 47.95</b>
<b>ENFANTS</b>	<b>211480</b>	<b>116 - 176</b>	<b>EUR 42.95</b>
<b>FEMMES</b>	<b>211945</b>	<b>XS - 2XL</b>	<b>EUR 47.95</b>

Black [2042], Grey melange [2006], True red [3062],  
Sports yellow [5001], Lime popsicle [5045], Evergreen [6140],  
Jelly bean [6235], Marine [7026], True blue [7045],  
Blue coral [7058], Blue danube [8729]



2042



2006



3062



5001



5045



6140



6235



7026



7045



7058



8729

## HMLCORE XK POLY ZIP SWEAT

- Tissu 98% Polyester/2% Elastane
- 2 poches zippées
- Fermeture zippée
- Logos imprimés avec encre à base d'eau
- Traitement Tissu BeeCool



<b>HOMMES</b>	<b>211481</b>	<b>S - 4XL*</b>	<b>EUR 49.95</b>
<b>ENFANTS</b>	<b>212652</b>	<b>116 - 176</b>	<b>EUR 44.95</b>
<b>FEMMES</b>	<b>212653</b>	<b>XS - 2XL</b>	<b>EUR 49.95</b>

4XL sont uniquement disponibles en couleur 2042, 2006,  
3062, 7026 et 7045

Black [2042], Grey melange [2006], True red [3062],  
Sports yellow [5001], Orange tiger [5190], Evergreen [6140],  
Jelly bean [6235], Marine [7026], True blue [7045]



2042



2006



3062



5001



5190



6140



6235



7026



7045





## HMLCORE XK POLY SWEAT HOODIE

- Tissu 98% Polyester/2% Elastane
- Capuche doublée ajustable
- 2 poches zippées
- Logos imprimés avec encre à base d'eau
- Traitement Tissu BeeCool



<b>HOMMES</b>	<b>211482</b>	<b>S - 3XL</b>	<b>EUR 44.95</b>
<b>ENFANTS</b>	<b>211483</b>	<b>116 - 176</b>	<b>EUR 39.95</b>
<b>FEMMES</b>	<b>212649</b>	<b>XS - 2XL</b>	<b>EUR 44.95</b>

Black [2042], Grey melange [2006], True red [3062], Cotton candy [3257], Acai/white [3332], Acai [3443], Lime popsicle [5045], Marine [7026], True blue [7045], Blue coral [7058]



2042



2006



3062



3257



3332



3443



5045



7026



7045



7058

## HMLCORE XK POLY ZIP HOOD SWEAT

- Tissu 98% Polyester/2% Elastane
- Capuche doublée ajustable
- 2 poches zippées
- Fermeture zippée
- Logos imprimés avec encre à base d'eau
- Traitement Tissu BeeCool



<b>UNISEXE</b>	<b>211484</b>	<b>S - 3XL</b>	<b>EUR 54.95</b>
<b>ENFANTS</b>	<b>212651</b>	<b>116 - 176</b>	<b>EUR 44.95</b>

Black [2042], Grey melange [2006], True red [3062], Acai/white [3332], Marine [7026], True blue [7045]



2042



2006



3062



3332



7026



7045

## HMLCORE XK GK COTTON PANTS

- Tissu 70% Coton / 30% PES
- Ceinture élastique avec cordon de serrage
- Bas du Pant Coupe Droite
- Coupe Classique
- Logos imprimés avec encre à base d'eau

<b>UNISEXE</b>	<b>211477</b>	<b>S - 3XL</b>	<b>EUR 39.95</b>
<b>ENFANTS</b>	<b>215765</b>	<b>116 - 176</b>	<b>EUR 36.95</b>

Black [2001]



2001



## HMLCORE XK POLY PANTS

- Tissu 98% Polyester/2% Elastane
- Ceinture élastique avec cordon de serrage
- Poches et bas de Pant zippés
- Coupe Classique
- Logos imprimés avec encre à base d'eau
- Traitement Tissu BeeCool



<b>HOMMES</b>	<b>211475</b>	<b>S - 4XL</b>	<b>EUR 39.95</b>
<b>ENFANTS</b>	<b>212655</b>	<b>116 - 176</b>	<b>EUR 32.95</b>
<b>FEMMES</b>	<b>212656</b>	<b>XS - 2XL</b>	<b>EUR 39.95</b>

Black [2042], Marine [7026]



2042



7026

## HMLCORE XK TRAINING POLY PANTS

- Tissu 98% Polyester/2% Elastane
- Ceinture élastique avec cordon de serrage
- Poches Pant zippés
- Bas du Pant resserré
- Coupe Classique
- Logos imprimés avec encre à base d'eau
- Traitement Tissu BeeCool



<b>UNISEXE</b>	<b>211472</b>	<b>XS - 3XL</b>	<b>EUR 39.95</b>
<b>ENFANTS</b>	<b>211473</b>	<b>116 - 176</b>	<b>EUR 29.95</b>

Black [2042], Marine [7026]



2042



7026

## HMLCORE XK TIGHTS WOMAN

- Tissu 98% Polyester/2% Elastane
- Ceinture élastique Haute
- Coupe Près du Corps
- Logos imprimés avec encre à base d'eau
- Traitement Tissu BeeCool

<b>FEMMES</b>	<b>211471</b>	<b>XS - 2XL</b>	<b>EUR 34.95</b>
<b>ENFANTS</b>	<b>215642</b>	<b>116 - 176</b>	<b>EUR 29.95</b>

Black [2001], Marine [7026]



2001



7026



## HMLCORE XK MICRO ZIP JACKET

- Tissu PES Micro
- Doublure Veste/Manches 100% PES
- 2 poches zippées
- Bas de la Veste réglable et ajustable
- Logos imprimés avec encre à base d'eau
- Coupe Classique

UNISEXE	211485	S - 3XL	EUR 49.95
ENFANTS	212654	116 - 176	EUR 49.95

Black [2001], True red [3062], Jelly bean [6235],  
Marine [7026], True blue [7045]



2001



3062



6235



7026



7045

## HMLCORE XK SPRAY JACKET

- Tissu PES
- Doublure Veste/Manches 100% PES
- Traitement Déperlant
- Capuche fixe, 2 poches zippées
- Coupe Classique
- Logos imprimés avec encre à base d'eau



UNISEXE	211486	S - 4XL*	EUR 49.95
ENFANTS	211487	116 - 176	EUR 47.95

*4XL sont uniquement disponibles en couleur 2001*

Black [2001], True red [3062], Jelly bean [6235],  
Marine [7026], True blue [7045]



2001



3062



6235



7026



7045





## HMLCORE XK BENCH JACKET

- Tissu PES
- Doublure Veste et Manches 100% PES
- Traitement Déperlant
- Capuche fixe
- 2 poches zippées sur avant + 1 poche "portefeuille" intérieur
- Bouts de Manches avec manchon coupe froid
- Logos imprimés avec encre à base d'eau



UNISEXE	211488	S - 4XL	EUR 89.95
ENFANTS	212657	116 - 176	EUR 79.95

Black [2001], Marine [7026]



2001



7026

## HMLCORE XK MICRO PANTS

- Tissu 100% polyester micro
- Doublure PES
- 2 poches zippées, bas du pant zippé
- Coupe Classique
- Logos imprimés avec encre à base d'eau

UNISEXE	211476	S - 2XL	EUR 44.95
ENFANTS	212648	116 - 176	EUR 39.95

Black [2001], Marine [7026]



2001



7026



## HMLCORE XK STRIPED JERSEY S/S

- 100% Polyester Interlock sublimé
- Logos imprimés avec encre à base d'eau
- Traitement Tissu BeeCool
- Col V
- Coupe Classique



UNISEXE	211458	S - 3XL	EUR 29.95
ENFANTS	212642	116 - 176	EUR 24.95

Black/true red [2030], Black/white [2114], Cotton candy/acai [3266], True red/white [3946], Lime popsicle/black [5047], Black/blazing yellow [5138], Jelly bean/white [6129], Blue coral/blue danube [7096], True blue/true red [7358], True blue/white [7691], Marine/white [7929], White/black [9124]



2030



2114



3266



3946



5047



5138



6129



7096



7358



7691



7929



9124

## HMLCORE XK SUBLIMATION JERSEY S/S

- 100% Polyester Interlock sublimé
- Logos imprimés avec encre à base d'eau
- Traitement Tissu BeeCool
- Col V
- Coupe Classique



UNISEXE	211459	S - 3XL	EUR 39.95
ENFANTS	215003	116 - 176	EUR 34.95

Black [2001], True red [3062], Marine [7026], True blue [7045], White [9001]



2001



3062



7026



7045



9001

## HMLRUGBY WOVEN SHORTS

- Tissu 98% Polyester/2% Elastane
- Logos imprimés avec encre à base d'eau
- Ceinture élastique + cordon de serrage
- Bande d'aisance à l'entrejambe
- Coupe Classique



UNISEXE	224180	S - 5XL	EUR 24.95
ENFANTS	224181	104-164	EUR 22.95

Black [2001] / Marine [7026]



2001



7026



## HMLCORE XK BASKET JERSEY

- 100% Polyester Interlock
- Logos imprimés avec encre à base d'eau
- Traitement Tissu BeeCool
- Col Rond
- Coupe Classique



UNISEXE 211464 S - 4XL EUR 21.95  
ENFANTS 212645 116 - 176 EUR 19.95

Black [2001], True red [3062], Jelly bean [6235],  
Marine [7026], True blue [7045], White [9001]



2001



3062



6235



7026



7045



9001

## HMLCORE XK REVERSE BASKET JERSEY

- 100% Mesh Polyester
- Logos imprimés avec encre à base d'eau
- Traitement Tissu BeeCool
- Col Rond
- Coupe Classique



UNISEXE 216402 S - 3XL EUR 29.95

Black/alloy [1227], True red/white [3946], Jelly bean/  
white [6129], True blue/white [7691]



1227



3946



6129



7691

## HMLCORE XK BASKET SHORTS

- 100% Polyester Interlock
- Logos imprimés avec encre à base d'eau
- Ceinture élastique + cordon de serrage
- Traitement tissu BeeCool
- Coupe Classique



UNISEXE 211465 S - 4XL EUR 21.95  
ENFANTS 212646 116 - 176 EUR 19.95

Black [2001], True red [3062], Jelly bean [6235],  
Marine [7026], True blue [7045], White [9001]



2001



3062



6235



7026



7045



9001



## HMLCORE VOLLEY TEE

- 100% Polyester Jersey
- Logos imprimés avec encre à base d'eau
- Traitement Tissu BeeCool
- Col V
- Coupe Classique



UNISEXE	213921	S - 3XL	EUR 24.95
ENFANTS	213922	116 - 176	EUR 19.95

Black [2001], True red [3062], Jelly bean [6235],  
White [9001]



2001



3062



6235



9001

## HMLCORE VOLLEY COTTON HIPSTER WO

- 90% Coton, 10% Élasthanne
- Flexibilité
- Encre des marquages à base d'eau
- Coupe Ajustée
- Tissu Jersey



FEMMES	213925	XS - 2XL	EUR 24.95
--------	--------	----------	-----------

Black [2001], True red [3062], True blue [7045]



2001



3062



7045

## HMLCORE XK HIPSTERS

- Tissu 90% Coton, 10% Elastanne
- Logos imprimés avec encre à base d'eau
- Coupe LADY FIT

FEMMES	211470	XS - 2XL	EUR 21.95
ENFANTS	215641	116 - 176	EUR 18.95

Black [2001]



2001





# ESSENTIAL

Des basiques simples et élégants dans nos couleurs les plus populaires et identifiables

- // Essentiels pour l'entraînement et les matchs
- // Matériaux légers et coupes sportives pour des grandes performances
- // Coupes travaillées et ourlets de manches détaillés

*Cycle de vie de la collection : 2024-2026*





# TENUE DE MATCH ESSENTIAL



**HMLESSENTIAL JERSEY S/S**

HOMMES 224541 EUR 17.95  
ENFANTS 224542 EUR 16.95  
FEMMES 227349 EUR 17.95



**HMLESSENTIAL POLO**

UNISEXE 224551 EUR 29.95



**HMLESSENTIAL SWEATSHIRT**

UNISEXE 224639 EUR 29.95  
ENFANTS 224640 EUR 27.95



**HMLESSENTIAL HALF-ZIP**

UNISEXE 224545 EUR 34.95  
ENFANTS 224546 EUR 32.95



**HMLESSENTIAL TRACK JACKET**

UNISEXE 224547 EUR 36.95  
ENFANTS 224548 EUR 34.95



**HMLESSENTIAL AW JACKET**

UNISEXE 224552 EUR 44.95  
ENFANTS 224553 EUR 42.95



**HMLESSENTIAL SHORT BENCH JKT**

UNISEXE 224554 EUR 74.95  
ENFANTS 224555 EUR 72.95



**HMLESSENTIAL SHORTS**

HOMMES 224543 EUR 15.95  
ENFANTS 224544 EUR 14.95  
FEMMES 227350 EUR 15.95



**HMLESSENTIAL TRAINING SHORTS**

UNISEXE 224637 EUR 24.95  
ENFANTS 224638 EUR 22.95



**HMLESSENTIAL TRAINING PANTS**

UNISEXE 224549 EUR 29.95  
ENFANTS 224550 EUR 27.95









## HMLESSENTIAL JERSEY S/S

- Tissu 100 % Polyester Recyclé
- Logo imprimé avec encre à base d'eau
- Coupe classique
- Col Rond
- Traitement Tissu BEECOOL



<b>HOMMES</b>	<b>224541</b>	<b>S - 4XL</b>	<b>EUR 17.95</b>
<b>ENFANTS</b>	<b>224542</b>	<b>104 - 164</b>	<b>EUR 16.95</b>
<b>FEMMES</b>	<b>227349</b>	<b>XS - 2XL</b>	<b>EUR 17.95</b>

Black [2001], Steel gray [2350], True red [3062],  
Blazing yellow [5269], Jelly bean [6235], Marine [7026],  
True blue [7045], White [9001]



## HMLESSENTIAL SHORTS

- Tissu 100% Polyester Interlock Recyclé
- Logo imprimé avec encre à base d'eau
- Ceinture élastique + cordon de serrage
- Traitement Tissu BeeCool



<b>HOMMES</b>	<b>224543</b>	<b>S - 4XL</b>	<b>EUR 15.95</b>
<b>ENFANTS</b>	<b>224544</b>	<b>104 - 164</b>	<b>EUR 14.95</b>
<b>FEMMES</b>	<b>227350</b>	<b>XS - 2XL</b>	<b>EUR 15.95</b>

Black [2001], Steel gray [2350], True red [3062],  
Blazing yellow [5269], Jelly bean [6235], Marine [7026],  
True blue [7045], White [9001], White/white [9425]



## HMLESSENTIAL POLO

- Tissu 100% Polyester Piqué Recyclé
- Col polo RIB avec patte boutonnée
- Logo imprimé avec encre à base d'eau
- Traitement tissu BeeCool



<b>UNISEXE</b>	<b>224551</b>	<b>S - 3XL</b>	<b>EUR 29.95</b>
----------------	---------------	----------------	------------------

Black [2001], True red [3062], Jelly bean [6235],  
Marine [7026], True blue [7045], White [9001]





## HMLESSENTIAL SWEATSHIRT

- Tissu 100% Polyester Recyclé
- Logo imprimé avec encre à base d'eau
- Col Rond + coupe droite
- Coupe Classique
- Traitement Tissu BeeCool



UNISEXE	224639	S - 3XL	EUR 29.95
ENFANTS	224640	104 - 164	EUR 27.95

Black [2001], True red [3062], Blazing yellow [5269],  
Jelly bean [6235], Marine [7026], True blue [7045]



2001

3062

5269



6235

7026

7045

## HMLESSENTIAL HALF-ZIP

- Tissu 100% Polyester Recyclé
- Logo imprimé avec encre à base d'eau
- Col Montant Zippé + coupe droite
- Coupe Classique
- Traitement Tissu BeeCool



UNISEXE	224545	S - 3XL	EUR 34.95
ENFANTS	224546	116 - 164	EUR 32.95

Black [2001], True red [3062], Blazing yellow [5269],  
Jelly bean [6235], Marine [7026], True blue [7045]



2001

3062

5269



6235

7026

7045

## HMLESSENTIAL TRAINING SHORTS

- Tissu 100% Polyester Recyclé
- Logo imprimé avec encre à base d'eau
- Ceinture élastique + cordon de serrage
- Traitement Tissu BeeCool
- Coupe Classique



UNISEXE	224637	S - 3XL	EUR 24.95
ENFANTS	224638	116 - 164	EUR 22.95

Black [2001], Marine [7026]



2001

7026



## HMLESSENTIAL TRAINING PANTS

- Tissu 100% Polyester Recyclé
- Ceinture élastique + cordon de serrage
- 2 poches non zippées
- Coupe Classique, bas droit
- Logo imprimé avec encre à base d'eau
- Traitement Tissu BeeCool



UNISEXE	224549	S - 3XL	EUR 29.95
ENFANTS	224550	104 - 164	EUR 27.95

Black [2001], Marine [7026]



2001



7026



## HMLESSENTIAL TRACK JACKET

- Tissu 100% Polyester Recyclé
- Logo imprimé avec encre à base d'eau
- 2 poches non zippées
- Fermeture Zippée + coupe droite
- Coupe Classique
- Traitement Tissu BeeCool



UNISEXE 224547 S - 3XL EUR 36.95  
ENFANTS 224548 104 - 164 EUR 34.95

Black [2001], True red [3062], Blazing yellow [5269],  
Jelly bean [6235], Marine [7026], True blue [7045]



2001



3062



5269



6235



7026



7045

## HMLESSENTIAL AW JACKET

- Tissu 100% Recyclé
- Doublure Veste/Manches 100% PES
- Capuche amovible, 2 poches zippées
- Coupe Classique
- Logo imprimés avec encre à base d'eau



UNISEXE 224552 S - 3XL EUR 44.95  
ENFANTS 224553 116 - 164 EUR 42.95

Black [2001], True red [3062], Marine [7026],  
True blue [7045]



2001



3062



7026



7045

## HMLESSENTIAL SHORT BENCH JKT

- Tissu PES 100% recyclé
- Doublure Veste et Manches 100% PES
- 2 poches zippées sur avant
- Bouts de manches Elastique
- Coupe Classique
- Logo imprimé avec encre à base d'eau



UNISEXE 224554 S - 3XL EUR 74.95  
ENFANTS 224555 116 - 164 EUR 72.95

Black [2001], Marine [7026]



2001



7026

A soccer player with dreadlocks is captured in a dynamic pose, performing a high kick on a green field. He is wearing a blue Hummel soccer kit, including a jersey with white long sleeves, blue shorts, and white socks with the Hummel logo. A soccer ball is suspended in the air above him. The background shows a stadium with seating and a large floodlight structure under a cloudy sky.

# LOGO

**Des produits colorés et esthétiques  
pour tous les niveaux**

- // Ensembles poly colorés pour toutes les occasions
- // Esthétique moderne avec de superbes détails
- // Combiner le jeu et la performance

*Cycle de vie de la collection : 2024-2025*





## HMLLOGO SET

- Tissu 100 % Polyester
- Logo imprimé avec encre à base d'eau
- Coupe classique
- Col Rond
- Ceinture élastique + cordon sur le short

UNISEXE	226151	S - 3XL	EUR 29.95
ENFANTS	226152	116 - 164	EUR 27.95

Black [2001], True red [3062], Jelly bean [6235], Atlantis [6507], Marine [7026], True blue [7045], Diva blue [7428], White [9001]



## HMLLOGO SUIT

- Tissu 100% Polyester Interlock
- Logo imprimé avec encre à base d'eau
- 2 poches non zippées
- Fermeture Zippée + coupe droite
- Pantalon Coupe droite
- 2 poches non zippées
- Ceinture élastique + cordon de serrage

UNISEXE	226157	S - 3XL	EUR 54.95
ENFANTS	226158	116 - 164	EUR 49.95

Black [2001], True red/black [3081], Marine [7026], Diva blue/marine [7844]



## HMLLOGO JERSEY S/S

- Tissu 100 % Polyester Interlock
- Logo imprimé avec encre à base d'eau
- Coupe classique
- Col Rond
- Logo imprimé à base d'eau

UNISEXE	226163	S - 3XL	EUR 14.95
ENFANTS	226164	116 - 164	EUR 14.95

Black [2001], True red [3062], Jelly bean [6235], Atlantis [6507], Marine [7026], True blue [7045], Diva blue [7428], White [9001]







## HMLLOGO HOODIE

- Tissu 100% Polyester Interlock
- Capuche avec cordon de serrage (sauf 226166)
- Logo imprimé avec encre à base d'eau
- Coupe Classique



2001



3062



7026



7428

UNISEXE	226165	S - 3XL	EUR 34.95
ENFANTS	226166	116 - 164	EUR 29.95

Black [2001], True red [3062], Marine [7026],  
Diva blue [7428]





# PANOPLIES DE MATCHS

Une sélection des tenues de  
match les plus performantes issue  
de nos collections

// Textile haute performance pour les jours de match

// Différents designs et options pour tous les sports

// Tissus et coupes de qualité supérieur





# VÊTEMENTS DE MATCHS

# LEAD



**HMLLEAD 2.0**  
**JERSEY S/S**

HOMMES / 223740 / S - 3XL / EUR 29.95  
ENFANTS / 223741 / 116 - 164 / EUR 24.95  
FEMMES / 223742 / XS - 2XL / EUR 29.95

*Plus d'infos sur le style à la page 32*



**HMLLEAD 2.0**  
**SHORTS**

HOMMES / 223743 / S - 3XL / EUR 24.95  
ENFANTS / 223744 / 116 - 164 / EUR 22.95  
FEMMES / 223745 / XS - 2XL / EUR 24.95

*Plus d'infos sur le style à la page 32*



1006 + 2001



1268 + 1525



3713 + 3062



5800 + 2001



6327 + 6235



7317 + 7026



8607 + 7045



9396+9001



# VÊTEMENTS DE MATCHS AUTHENTIC



**HMLAUTHENTIC PL  
JERSEY S/S**

HOMMES / 219964 / S - 3XL / EUR 29.95  
ENFANTS / 219965 / 116 - 164 / EUR 24.95  
FEMMES / 219966 / XS - 2XL / EUR 29.95

*Plus d'infos sur le style à la page 44*



**HMLAUTHENTIC PL  
SHORTS**

HOMMES / 219970 / S - 3XL / EUR 24.95  
ENFANTS / 219971 / 116 - 164 / EUR 22.95  
FEMMES / 219972 / XS - 2XL / EUR 24.95

*Plus d'infos sur le style à la page 44*



1525 + 1525



2001 + 9001



2006 + 9001



3062 + 3062



3766 + 1525



5167 + 7045



5269 + 5269



6235 + 6235



6834 + 7058



7026 + 7026



7045 + 7045



9001 + 9001



9368 + 7045



9402 + 3062



# VÊTEMENTS DE MATCHS

## CORE XK



**HMLCORE XK POLY  
JERSEY S/S**

HOMMES / 211455 / S - 4XL / EUR 21.95  
ENFANTS / 211456 / 116 - 176 / EUR 19.95  
FEMMES / 211457 / XS - 2XL / EUR 21.95

*Plus d'infos sur le style à la page 56*



**HMLCORE XK  
POLY SHORTS**

HOMMES / 211466 / S - 4XL / EUR 18.95  
ENFANTS / 211467 / 116 - 176 / EUR 16.95  
FEMMES / 211468 / XS - 2XL / EUR 18.95

*Plus d'infos sur le style à la page 57*



2001 + 9001



2006 + 2001



3055 + 9425



3062 + 3062



3257 + 3443



3332 + 9425



3443 + 3443



5001 + 5001



5045 + 2001



5139 + 8606



5190 + 5190



5269 + 5269



6140 + 6140



6235 + 6235



7026 + 7026



7035 + 9425



7045 + 7045



7058 + 7058



8729 + 7058



9001 + 9001



9368 + 7045



# VÊTEMENTS DE MATCHS

## CORE XK

### STRIPED & SUBLIMATION



**HMLCORE XK  
STRIPED JERSEY S/S**

UNISEXE / 211458 / S - 3XL / EUR 29.95  
ENFANTS / 212642 / 116 - 176 / EUR 24.95

*Plus d'infos sur le style à la page 64*



**HMLCORE XK  
SUBLIMATION JERSEY S/S**

UNISEXE / 211459 / S - 3XL / EUR 39.95  
ENFANTS / 215003 / 116 - 176 / EUR 34.95

*Plus d'infos sur le style à la page 64*



**HMLCORE XK  
POLY SHORTS**

HOMMES / 211466 / S - 4XL / EUR 18.95  
ENFANTS / 211467 / 116 - 176 / EUR 16.95  
FEMMES / 211468 / XS - 2XL / EUR 18.95

*Plus d'infos sur le style à la page 57*



2023 + 2001



2114 + 9001



3266 + 3443



3946 + 3062



5047 + 2096



5138 + 5269



6129 + 6235



7096 + 7058



7358 + 3062



7691 + 7045



7929 + 7026



9124 + 2001



2001 + 9001



3062 + 3062



7026 + 7026



7045 + 7045



9001 + 2001



# VÊTEMENTS DE MATCHS ESSENTIAL



**HMLESSENTIAL  
JERSEY S/S**

HOMMES / 224541 / S - 4XL / EUR 17.95  
ENFANTS / 224542 / 104 - 164 / EUR 16.95  
FEMMES / 227349 / XS - 2XL / EUR 17.95

*Plus d'infos sur le style à la page 72*



**HMLESSENTIAL  
SHORTS**

HOMMES / 224543 / S - 4XL / EUR 15.95  
ENFANTS / 224544 / 104 - 164 / EUR 14.95  
FEMMES / 227350 / XS - 2XL / EUR 15.95

*Plus d'infos sur le style à la page 72*



2001 + 9001



2350 + 9001



3062 + 3062



5269 + 2001



6235 + 6235



7026 + 7026



7045 + 7045



9001 + 2001





# VÊTEMENTS DE MATCHS

# LEAGUE



**NOUVEAU  
PRODUIT**  
Disponible à  
partir de Juin

## HMLMATCH LEAGUE JERSEY S/S

UNISEXE / 233153 / XS - 4XL / EUR 22.95  
ENFANTS / 233154 / 116 - 164 / EUR 19.95

100% Polyester recyclé / Coupe Classique /  
Encre des marquages à base d'eau /  
Traitement BEE COOL

Black/white [2114], Black/jelly bean [2155], Maroon/  
white [3035], True red/black [3081], Acai/white [3332],  
Raspberry sorbet/marine [3457], True red/blazing yellow  
[3719], Orange Tiger [5204] Blazing yellow/black [5800],  
Argentina blue/white [7473], Marine/white [7929],  
True blue/blazing yellow [8606], White/jelly bean [9230],  
White/true blue [9368], White/true red [9402]



## HMLESSENTIAL SHORTS

HOMMES / 224543 / S - 4XL / EUR 15.95  
ENFANTS / 224544 / 104 - 164 / EUR 14.95  
FEMMES / 227350 / XS - 2XL / EUR 15.95

*Plus d'infos sur le style à la page 72*

Black [2001], Steel gray [2350], True red [3062],  
Blazing yellow [5269], Jelly bean [6235], Marine [7026],  
True blue [7045], White [9001], White/white [9425]



2114 + 9001



2155 + 6235



3035 + 9001



3081 + 2001



3332 + 9001



3457 + 7026



3719 + 3062



5204 + 2001



5800 + 2001



7473 + 7026



7929 + 7026



8606 + 7045



9230 + 6235



9368 + 7045



9402 + 3062



# VÊTEMENTS DE MATCHS

# TRIUMPH



## HMLMATCH TRIUMPH JERSEY S/S

UNISEXE / 233157 / XS - SXL / EUR 34.95  
ENFANTS / 233158 / 116 - 164 / EUR 29.95

100% Polyester recyclé / Coupe  
Classique / Tissu en maille à l'arrière  
/ Traitement BEE COOL

Steel grey/white [1299], Black/steel grey [2330],  
True red/zinfandel [3826], Black/blazing yellow  
[5138], Jelly bean/botanical garden [6439],  
Marine/aquarius [7783], White/steel grey [9396],  
White/multicolor [9639]



## HMLMATCH SHORTS

UNISEXE / 233160 / XS - 3XL / EUR 19.95  
ENFANTS / 233161 / 116 - 164 / EUR 17.95

100% Polyester recyclé / Panneaux en maille  
pour la ventilation / Traitement BEE COOL /  
Cordon de serrage à la taille

Black/white [2114], True red/white [3946],  
Jelly bean/white [6129], True blue/white [7691],  
Marine/white [7929], White/black [9124]



1299 + 9124



2330 + 9124



3826 + 3946



5138 + 2114



6439 + 9124



9639 + 2114



7783 + 7929



9396 + 2114



# VÊTEMENTS DE MATCHS

# LEGEND



**NOUVEAU  
PRODUIT**  
Disponible à  
partir de juin

## HMLMATCH LEGEND JERSEY S/S

UNISEXE / 233159 / XS - 3XL / EUR 39.95

100% Polyester recyclé / Jacquard à chevrons classique / Panneaux en maille pour la ventilation / Logo imprimé en 3D / Traitement BEE COOL

Black [2001], True red [3062], Jelly bean [6235], Marine [7026], True blue [7045], White [9001]



**NOUVEAU  
PRODUIT**  
Disponible à  
partir de juin

## HMLMATCH SHORTS

UNISEXE / 233160 / XS - 3XL / EUR 19.95  
ENFANTS / 233161 / 116 - 164 / EUR 17.95

100% Polyester recyclé / Panneaux en maille pour la ventilation / Traitement BEE COOL / Cordon de serrage à la taille

Black/white [2114], True red/white [3946], Jelly bean/white [6129], True blue/white [7691], Marine/white [7929], White/black [9124]



2001 + 9124



3062 + 3946



6235 + 6129



7026 + 7929



7045 + 7691



9001 + 2114

## SUBLIMATION

# CRÉEZ VOTRE DESIGN

**Grace à notre savoir-faire, les clubs peuvent créer des produits uniques à leurs images et les arborer fièrement sur les terrains.**

Chaque club à la possibilité d'élaborer sa tenue de match avec ses couleurs grâce au procédé de SUBLIMATION ainsi qu'à nos treize design préconçus de maillots et short, personnalisable à l'infini !

Il est également possible de développer son propre design pour une tenue unique.





### FOOTBALL



**POLYESTER**  
100% POLYESTER 130g/m<sup>2</sup>  
**JERSEY : à partir de 54,95 €**  
**SHORT : à partir de 41,95 €**

**POLYESTER + DOS MESH**  
POLYESTER LOCK : 100% PES 135g/m<sup>2</sup> + insert mesh au dos  
**JERSEY : à partir de 54,95 €**

### BASKETBALL



**MESH**  
PES NID D'ABEILLE, 130g/m<sup>2</sup>  
**JERSEY : à partir de 54,95 €**  
**SHORT : à partir de 44,95 €**

**POLYESTER**  
100% POLYESTER 130g/m<sup>2</sup>  
**JERSEY : à partir de 69,95 €**

### HANDBALL



**POLYESTER**  
100% POLYESTER 130g/m<sup>2</sup>  
**JERSEY : à partir de 54,95 €**  
**SHORT : à partir de 41,95 €**

**ELASTHANNE**  
92% PES, 8% ELASTHANNE 195g/m<sup>2</sup>  
**JERSEY : à partir de 89,95 €**  
**SHORT : à partir de 59,95 €**

### RUGBY



**BI MATIÈRE FIT**  
ELASTHANNE 290g/m<sup>2</sup> + 300g/m<sup>2</sup>  
**JERSEY : à partir de 89,95 €**

**POLYESTER LOURD**  
100% POLYESTER 250g/m<sup>2</sup>  
**JERSEY : à partir de 74,95 €**  
**SHORT : à partir de 44,95 €**

**POLYESTER**  
100% POLYESTER 140g/m<sup>2</sup>  
**JERSEY : à partir de 59,95 €**

### VOLLEY-BALL



**POLYESTER**  
100% POLYESTER 130g/m<sup>2</sup>  
**JERSEY : à partir de 54,95 €**  
**SHORT : à partir de 41,95 €**

**ELASTHANNE**  
92% PES, 8% ELASTHANNE 195g/m<sup>2</sup>  
**JERSEY : à partir de 89,95 €**  
**SHORT : à partir de 59,95 €**

**PLATON**  
84% PES, 16% ELASTHANNE 130g/m<sup>2</sup>  
**JERSEY : à partir de 79,95 €**  
**SHORT : à partir de 59,95 €**

#### 1. ENVOYEZ VOTRE DEMANDE

Pour nous faire parvenir votre demande, merci d'envoyer la fiche de création complétée ou le lien de votre maquette [designhummel.com](http://designhummel.com), accompagné des fichiers graphiques par mail à [sublimation@hummel.fr](mailto:sublimation@hummel.fr)

#### 2. RÉALISATION DE LA MAQUETTE

Réalisation d'une maquette à partir des éléments fournis, tout en respectant les contraintes techniques. Si la maquette ne vous convient pas, il faudra faire un retour précis sur les modifications souhaitées.

#### 3. VOUS VALIDEZ LA MAQUETTE

En validant la maquette, vous devez nous retourner le bon de commande complété. À partir de là, notre équipe vous enverra le BAT à valider. Si le BAT ne convient pas, il faudra faire un retour précis sur les modifications souhaitées (le premier retour est sans frais supplémentaires).

#### 4. VOUS VALIDEZ LE BAT

Si le BAT réalisé par nos soins vous convient, il faut nous le renvoyer signé pour validation. La signature entraîne la mise en production de la commande - les modifications ne sont plus possibles.

#### 5. LES MAILLOTS SONT LANCÉS EN PRODUCTION

Une confirmation de commande vous sera adressée avec un délai prévisionnel.

#### 6. LES MAILLOTS VOUS SONT LIVRÉS

Vous recevrez votre commande à l'adresse indiquée dans le bon de commande et d'après le délai provisionnel indiqué.

### PRODUCTION

- Minimum de quantité à la commande : **10 pièces** (hors 1er dossier création libre)
- Si commande inférieure à 10 pièces = +30% sur le montant de la commande

### CRÉATION LIBRE

- L'ouverture d'un dossier de création libre sera facturée à hauteur de 30€ TTC net.
- Minimum de quantité à la commande : **30 pièces**

### FRAIS MAQUETTE

- Logo à refaire en format .ai = 48€ TTC net par logo
- Les 5 premières versions de la maquette sont gratuites. À partir de la 6e, chaque nouvelle version sera facturée 30€ TTC net

### FRAIS BAT

- La première modification du BAT est gratuite. À partir de la 2e, chaque modification sera facturée 15€ TTC net.

### FRAIS DE PERSONNALISATION

- **Option Nom dans le dos = + 5€ PVC par maillot**
- Pas de supplément pour les numéros Face & Dos (inclus dans le prix)

**EN RAISON DE LA PERSONNALISATION, LES ARTICLES NE SONT NI REPRIS NI ECHANGÉS**



# CIMA 2.0

Conçue pour être portée hors des terrains et en voyage, cette collection allie parfaitement un superbe design à la fonctionnalité

- // Tissus doux et confortables agréable au toucher
- // Tissus innovants et matériaux doux et extensibles
- // Des détails de conception tels que des bandes élastiques en relief, des chevrons imprimés et des lignes de coupe uniques

*Cycle de vie de la collection : 2025-2028*





## HMLCIMA 2.0 JERSEY S/S

- 92% Polyester recyclé, 8% Élasthanne
- Tissu extensible
- Coupe Classique
- Toucher doux



<b>HOMMES</b>	<b>227923</b>	<b>S - 3XL</b>	<b>EUR 34.95</b>
<b>ENFANTS</b>	<b>227925</b>	<b>116 - 164</b>	<b>EUR 29.95</b>
<b>FEMMES</b>	<b>227924</b>	<b>XS - 2XL</b>	<b>EUR 34.95</b>

Alloy melange [1114], Black melange [2508], Marine melange [8445]



1114



2508



8445

## HMLCIMA 2.0 SHORTS

- 100% Polyester recyclé
- 2 poches zippées
- Ceinture élastique + cordon de serrage
- Coupe Classique



<b>HOMMES</b>	<b>227933</b>	<b>S - 3XL</b>	<b>EUR 44.95</b>
<b>ENFANTS</b>	<b>227935</b>	<b>116 - 164</b>	<b>EUR 39.95</b>
<b>FEMMES</b>	<b>227934</b>	<b>XS - 2XL</b>	<b>EUR 44.95</b>

Alloy [1100], Black [2001], Marine [7026]



1100



2001



7026





## HMLCIMA 2.0 ZIP HOODIE

- 100% Polyester recyclé
- 2 poches zippées
- Coupe Classique
- Finitions bouts de manche, bas de veste par bande élastique
- Capuche fixe



<b>HOMMES</b>	<b>227928</b>	<b>S - 3XL</b>	<b>EUR 79.95</b>
<b>ENFANTS</b>	<b>228732</b>	<b>116 - 164</b>	<b>EUR 69.95</b>
<b>FEMMES</b>	<b>227929</b>	<b>XS - 2XL</b>	<b>EUR 79.95</b>

Alloy [1100], Black [2001], Marine [7026]



1100



2001



7026

## HMLCIMA 2.0 PANTS

- 100% Polyester recyclé
- 2 poches zippées
- Ceinture élastique + cordon de serrage
- Coupe Fuseau



<b>HOMMES</b>	<b>227930</b>	<b>S - 3XL</b>	<b>EUR 49.95</b>
<b>ENFANTS</b>	<b>227932</b>	<b>116 - 164</b>	<b>EUR 44.95</b>
<b>FEMMES</b>	<b>227931</b>	<b>XS - 2XL</b>	<b>EUR 49.95</b>

Alloy [1100], Black [2001], Marine [7026]



1100



2001



7026



# MOVE GRID

Styles de loisir Heritage pour  
toutes les utilisations

- // Modèles de design Heritage pour les tenues hors terrain
- // Sélection spéciale de tissus pour un confort inégalé
- // Coupes et formes améliorées

*Cycle de vie de la collection : 2023-2025*





# TENUE DE MATCH MOVE GRID



**HMLMOVE GRID COTTON T-SHIRT S/S**

HOMMES 214792 EUR 29.95  
FEMMES 214793 EUR 29.95



**HMLMOVE GRID POLO**

UNISEXE 214795 EUR 39.95



**HMLMOVE GRID COTTON SWEATSHIRT**

UNISEXE 214788 EUR 54.95  
ENFANTS 214912 EUR 49.95



**HMLMOVE GRID COTTON HOODIE**

HOMMES 214783 EUR 59.95  
FEMMES 214787 EUR 59.95



**HMLMOVE GRID COTTON ZIP JACKET**

UNISEXE 214791 EUR 64.95



**HMLMOVE GRID COTTON ZIP HOODIE**

UNISEXE 215007 EUR 69.95



**HMLMOVE GRID COTTON SHORTS**

HOMMES 214796  
FEMMES 214797



**HMLMOVE GRID COTTON PANTS**

HOMMES 214801 EUR 54.95  
FEMMES 214802 EUR 54.95





## HMLMOVE GRID COTTON T-SHIRT S/S

- 100% Coton Jersey
- Col Rond RIB
- Logo Brodé
- Coupe Classique



2001



2006



7026

<b>HOMMES</b>	<b>214792</b>	<b>S - 3XL</b>	<b>EUR 29.95</b>
<b>FEMMES</b>	<b>214793</b>	<b>XS - 2XL</b>	<b>EUR 29.95</b>

Black [2001], Grey melange [2006], Grape wine [3506],  
Marine [7026]

## HMLMOVE GRID POLO

- Tissu Piqué 60% Coton - 40% Polyester
- Col Mao avec patte de col boutonnée (2 boutons)
- Coupe Classique
- Logo Brodé



2001



2006



7026

<b>UNISEXE</b>	<b>214795</b>	<b>S - 3XL</b>	<b>EUR 39.95</b>
----------------	---------------	----------------	------------------

Black [2001], Grey melange [2006], Marine [7026]

## HMLMOVE GRID COTTON SWEATSHIRT

- Tissu 75% Coton - 25% Polyester, non gratté
- Coupe Classique
- 2 poches
- Logo Brodé



2001



2006



7026

<b>UNISEXE</b>	<b>214788</b>	<b>S - 3XL</b>	<b>EUR 54.95</b>
<b>ENFANTS</b>	<b>214912</b>	<b>128 - 116</b>	<b>EUR 49.95</b>

Black [2001], Grey melange [2006], Marine [7026]



## HMLMOVE GRID COTTON HOODIE

- Tissu 75% Coton - 25% Polyester, non Gratté
- Capuche doublée Coton Jersey
- 2 poches latérales
- Bouts de manches, bas du sweat RIB
- Logo imprimé



2001



2006



7026

**HOMMES**    **214783**    **S - 3XL**    **EUR 59.95**  
**FEMMES**    **214787**    **XS - 2XL**    **EUR 59.95**

Black [2001], Grey melange [2006], Marine [7026]

## HMLMOVE GRID COTTON ZIP JACKET

- Tissu Molleton 75% Coton - 25% Polyester, non Gratté
- 2 poches latérales
- Coupe Classique
- Bouts de manches, bas de veste RIB
- Logo brodé



2001



2006



7026

**UNISEXE**    **214791**    **S - 3XL**    **EUR 64.95**

Black [2001], Grey melange [2006], Marine [7026]

## HMLMOVE GRID COTTON ZIP HOODIE

- Tissu Molleton 75% Coton - 25% Polyester, non Gratté
- Capuche doublée Coton Jersey
- 2 poches latérales
- Coupe Classique
- Bouts de manches, bas de veste RIB
- Logo brodé



2001



2006



7026

**UNISEXE**    **215007**    **S - 3XL**    **EUR 69.95**

Black [2001], Grey melange [2006], Marine [7026]



## HMLMOVE GRID COTTON SHORTS

- Tissu 75% Coton - 25% Polyester, non gratté
- Ceinture élastique + cordon de serrage
- 2 poches latérales zippées
- Logo imprimé



2001



2006



7026

<b>HOMMES</b>	<b>214796</b>	<b>S - 3XL</b>	<b>EUR 44.95</b>
<b>FEMMES</b>	<b>214797</b>	<b>XS - 2XL</b>	<b>EUR 44.95</b>

Black [2001], Grey melange [2006], Marine [7026]

## HMLMOVE GRID COTTON PANTS

- Tissu 75% Coton - 25% Polyester, non gratté
- Ceinture élastique + cordon de serrage
- 2 poches latérales zippées
- Logo imprimé



2001



2006



7026



<b>HOMMES</b>	<b>214801</b>	<b>S - 3XL</b>	<b>EUR 54.95</b>
<b>FEMMES</b>	<b>214802</b>	<b>XS - 2XL</b>	<b>EUR 54.95</b>

Black [2001], Grey melange [2006], Marine [7026]



# GO 2.0

Vêtements classiques de sport et  
survêtements en coton

- // Des styles de coton classiques pour tous les usages
- // Coupe classique et coton supérieur pour un grand confort
- // Coton biologique et polyester recyclé

*Cycle de vie de la collection : 2024-2028*







# TENUE DE MATCH GO 2.0



**HMLGO 2.0 T-SHIRT S/S**

HOMMES 224828 EUR 19.95  
ENFANTS 224829 EUR 17.95  
FEMMES 224830 EUR 19.95



**HMLGO 2.0 POLO**

HOMMES 224831 EUR 29.95  
FEMMES 224832 EUR 29.95



**HMLGO 2.0 LOGO T-SHIRT S/S**

HOMMES 224840 EUR 19.95  
ENFANTS 224841 EUR 17.95  
FEMMES 224842 EUR 19.95



**HMLGO 2.0 SWEATSHIRT**

UNISEXE 224835 EUR 44.95  
ENFANTS 224836 EUR 39.95



**HMLGO 2.0 HOODIE**

HOMMES 224833 EUR 54.95  
ENFANTS 224834 EUR 49.95  
FEMMES 225250 EUR 54.95



**HMLGO 2.0 ZIP HOODIE**

HOMMES 224837 EUR 59.95  
ENFANTS 224838 EUR 54.95  
FEMMES 224839 EUR 59.95



**HMLGO 2.0 LOGO HOODIE**

UNISEXE 224843 EUR 54.95  
ENFANTS 224844 EUR 49.95





**HMLGO SHELL JACKET**

UNISEXE 221014 EUR 89.95



**HMLGO FLEECE JACKET**

HOMMES 221008 EUR 64.95  
FEMMES 221010 EUR 64.95



**HMLGO QUILTED HOOD JACKET**

HOMMES 221001 EUR 89.95  
ENFANTS 221002 EUR 84.95  
FEMMES 221003 EUR 89.95



**HMLGO PARKA JACKET**

UNISEXE 221017 EUR 99.95



**HMLGO 2.0 SWEATSHORTS**

HOMMES 224845 EUR 34.95  
ENFANTS 224846 EUR 29.95  
FEMMES 224847 EUR 34.95



**HMLGO 2.0 SWEATPANTS**

HOMMES 224848 EUR 44.95  
ENFANTS 224849 EUR 39.95  
FEMMES 224850 EUR 44.95





## HMLGO 2.0 T-SHIRT S/S

- 100% coton organique jersey
- Coupe classique
- Col rond
- Logo brodé



<b>HOMMES</b>	<b>224828</b>	<b>S - 3XL</b>	<b>EUR 19.95</b>
<b>ENFANTS</b>	<b>224829</b>	<b>116 - 164</b>	<b>EUR 17.95</b>
<b>FEMMES</b>	<b>224830</b>	<b>XS - 2XL</b>	<b>EUR 19.95</b>

Black [2001], Grey melange [2006], True red [3062], Blazing yellow [5269], Evergreen [6140], Jelly bean [6235], Marine [7026], True blue [7045], White [9001]



## HMLGO 2.0 POLO

- 100% Coton organique piqué
- Col polo avec patte de col boutonnée (2 boutons)
- Coupe Classique
- Logo brodé



<b>HOMMES</b>	<b>224831</b>	<b>S - 3XL</b>	<b>EUR 29.95</b>
<b>FEMMES</b>	<b>224832</b>	<b>XS - 2XL</b>	<b>EUR 29.95</b>

Black [2001], Grey melange [2006], True red [3062], Blazing yellow [5269], Jelly bean [6235], Marine [7026], True blue [7045], White [9001]





## HMLGO 2.0 SWEATSHIRT

- 80% Coton organique, 20% Polyester recyclé, non gratté
- Col rond RIB, Bouts de manche et bas du sweat RIB
- Logo brodé
- Coupe Classique



UNISEXE	224835	XS - 3XL	EUR 44.95
ENFANTS	224836	116 - 164	EUR 39.95

Black [2001], Grey melange [2006], True red [3062], Blazing yellow [5269], Jelly bean [6235], Marine [7026], True blue [7045]



## HMLGO 2.0 HOODIE

- 80% coton organique, 20% Polyester recyclé, non gratté
- Poche "Kangourou"
- Coupe classique
- Capuche avec cordon de serrage (uniquement tailles adultes)
- Capuche doublée coton Jersey
- Logo brodé



HOMMES	224833	S - 3XL	EUR 54.95
ENFANTS	224834	116 - 164	EUR 49.95
FEMMES	225250	XS - 2XL	EUR 54.95

Black [2001], Grey melange [2006], True red [3062], Blazing yellow [5269], Jelly bean [6235], Marine [7026], True blue [7045]



## HMLGO 2.0 ZIP HOODIE

- 80% coton organique, 20% Polyester recyclé, non gratté
- 2 Poches
- Coupe classique
- Zipper principal "reversed zip"
- Capuche avec cordon de serrage (uniquement tailles adultes)
- Capuche doublée coton Jersey
- Logo brodé



HOMMES	224837	S - 4XL*	EUR 59.95
ENFANTS	224838	116 - 164	EUR 54.95
FEMMES	224839	XS - 2XL	EUR 59.95

4XL sont uniquement disponibles en couleur 7026

Black [2001], Grey melange [2006], True red [3062], Blazing yellow [5269], Evergreen [6140], Jelly bean [6235], Marine [7026], True blue [7045]





## HMLGO 2.0 SWEATSHORTS

- 80% coton organique, 20% Polyester recyclé, non gratté
- Logo brodé
- 2 poches latérales
- Coupe classique
- Ceinture élastique + cordon de serrage



<b>HOMMES</b>	<b>224845</b>	<b>S - 3XL</b>	<b>EUR 34.95</b>
<b>ENFANTS</b>	<b>224846</b>	<b>116 - 164</b>	<b>EUR 29.95</b>
<b>FEMMES</b>	<b>224847</b>	<b>XS - 2XL</b>	<b>EUR 34.95</b>



2001

2006

7026

Black [2001], Grey melange [2006], Marine [7026]

## HMLGO 2.0 SWEATPANTS

- 80% coton organique, 20% Polyester recyclé, non gratté
- Ceinture élastique + cordon de serrage
- 2 poches latérales
- Coupe classique
- Logo brodé



<b>HOMMES</b>	<b>224848</b>	<b>S - 3XL</b>	<b>EUR 44.95</b>
<b>ENFANTS</b>	<b>224849</b>	<b>116 - 164</b>	<b>EUR 39.95</b>
<b>FEMMES</b>	<b>224850</b>	<b>XS - 2XL</b>	<b>EUR 44.95</b>



2001



2006



7026

Black [2001], Grey melange [2006], Marine [7026]

## HMLGO 2.0 LOGO HOODIE

- 80% coton organique, 20% Polyester recyclé, non gratté
- Poche "Kangourou"
- Coupe classique
- Capuche avec cordon de serrage [uniquement tailles adultes]
- Capuche doublée coton Jersey
- Logo imprimé



<b>UNISEXE</b>	<b>224843</b>	<b>XS - 3XL</b>	<b>EUR 54.95</b>
<b>ENFANTS</b>	<b>224844</b>	<b>116 - 164</b>	<b>EUR 49.95</b>



2001



2006



3062



7026



7045

Black [2001], Grey melange [2006], True red [3062],  
Marine [7026], True blue [7045]



## HMLGO 2.0 LOGO T-SHIRT S/S

- 100% coton organique jersey
- Coupe classique
- Col rond
- Logo imprimé



HOMMES	224840	S - 3XL	EUR 19.95
ENFANTS	224841	116 - 164	EUR 17.95
FEMMES	224842	XS - 2XL	EUR 19.95

Black [2001], Grey melange [2006], True red [3062],  
Marine [7026], True blue [7045], White [9001]



2001



2006



3062



7026



7045



9001





## HMLGO PARKA JACKET

- 100% PES déperlant
- Doublure/Garniture : 100% PES
- Coupe classique
- Capuche fixe
- 2 poches latérales zippées, 1 poche intérieure
- Logo imprimé



UNISEXE    221017    S - 3XL    EUR 99.95

Black [2001], Marine [7026]



2001



7026







## HMLGO SHELL JACKET

- 100% polyester RIB STOP, déperlant
- Coupe classique
- 2 poches zippées, une poche portefeuille
- Capuche ajustable par cordon élastique et plastic stopper
- Logo imprimé



UNISEXE 221014 S - 3XL EUR 89.95

Black [2001], Marine [7026]



2001

7026

## HMLGO FLEECE JACKET

- 100% polyester, avec empiècement RIBSTOP
- Coupe classique
- Poches latérales zippées
- Zipper principale "Reversed Zip"
- Logo imprimé

HOMMES 221008 S - 3XL EUR 64.95  
FEMMES 221010 XS - 2XL EUR 64.95

Black [2001]



2001

## HMLGO QUILTED HOOD JACKET

- 100% polyester déperlant
- Doublure/Garniture 100% PES
- Coupe classique
- Capuche fixe
- 2 poches latérales zippées, 1 poche intérieure
- Zipper principale "Reversed Zip"
- Logo imprimé



HOMMES 221001 S - 3XL EUR 89.95  
ENFANTS 221002 116 - 176 EUR 84.95  
FEMMES 221003 XS - 2XL EUR 89.95

Black [2001], Marine [7026]



2001



7026

A photograph of four models walking through a subway station. They are wearing casual, sporty clothing. The woman on the far left is wearing a dark blue quilted vest over a black t-shirt and grey sweatpants. The man next to her is wearing a dark blue quilted vest over a white t-shirt and grey sweatpants. The woman in the center is wearing a grey crewneck sweatshirt and grey sweatpants. The man on the far right is wearing a dark blue quilted vest over a grey hoodie and dark pants. The background shows the concrete structure of a subway station with overhead lights.

# RED

## Produits de loisirs simples et élégants

// Des produits sans logo hummel apparent pour tous les usages

// Coton biologique et doux pour un port confortable

// Coupe classique et produits variés





# TENUE DE MATCH RED



**HMLRED BASIC T-SHIRT S/S**

HOMMES 215119 EUR 17.95  
ENFANTS 215120 EUR 14.95  
FEMMES 215121 EUR 17.95



**HMLRED CLASSIC POLO**

UNISEXE 215113 EUR 29.95



**HMLRED CLASSIC SWEATSHIRT**

HOMMES 215101 EUR 39.95  
ENFANTS 215102 EUR 29.95  
FEMMES 215103 EUR 39.95



**HMLRED CLASSIC HOODIE**

HOMMES 215095 EUR 44.95  
ENFANTS 215096 EUR 39.95  
FEMMES 215097 EUR 44.95



**HMLRED CLASSIC ZIP HOODIE**

HOMMES 215089 EUR 49.95  
FEMMES 215091 EUR 49.95



**HMLRED BASIC SWEAT SHORTS**

UNISEXE 216970 EUR 29.95



**HMLRED QUILTED WAISTCOAT**

HOMMES 215212 EUR 79.95  
FEMMES 215214 EUR 79.95



**HMLRED QUILTED JACKET**

HOMMES 215209 EUR 89.95  
FEMMES 215211 EUR 89.95



**HMLRED BASIC SWEAT PANTS**

HOMMES 215107 EUR 39.95  
FEMMES 215109 EUR 39.95







## HMLRED BASIC T-SHIRT S/S

- 100% coton
- Coupe classique
- Col rond



<b>HOMMES</b>	<b>215119</b>	<b>S - 5XL*</b>	<b>EUR 17.95</b>
<b>ENFANTS</b>	<b>215120</b>	<b>116 - 176</b>	<b>EUR 14.95</b>
<b>FEMMES</b>	<b>215121</b>	<b>XS - 2XL</b>	<b>EUR 17.95</b>

\*4XL et 5XL sont uniquement disponibles en couleur 2001, 7026 et 9001

Black [2001], Grey melange [2006], Tango red [3365], Empire yellow [5021], Jelly bean [6235], Marine [7026], True blue [7045], White [9001]



2001



2006



3365



5021



6235



7026



7045



9001

## HMLRED CLASSIC POLO

- 100% Coton piqué
- Col polo avec patte de col boutonnée (2 boutons)
- Coupe Classique



<b>UNISEXE</b>	<b>215113</b>	<b>S - 5XL*</b>	<b>EUR 29.95</b>
----------------	---------------	-----------------	------------------

\*4XL et 5XL sont uniquement disponibles en couleur 2001 et 7026

Black [2001], Grey melange [2006], Marine [7026], White [9001]



2001



2006



7026



9001

## HMLRED CLASSIC SWEATSHIRT

- 80% Coton, 20% Polyester, gratté
- Col rond, manches, bas en RIB
- Coupe Classique

<b>HOMMES</b>	<b>215101</b>	<b>S - 5XL*</b>	<b>EUR 39.95</b>
<b>ENFANTS</b>	<b>215102</b>	<b>116 - 176</b>	<b>EUR 29.95</b>
<b>FEMMES</b>	<b>215103</b>	<b>XS - 2XL</b>	<b>EUR 39.95</b>

\*4XL et 5XL sont uniquement disponibles en couleur 2001 et 7026

Black [2001], Grey melange [2006], Marine [7026]



2001



2006



7026



## HMLRED CLASSIC HOODIE

- 80% coton, 20% Polyester recyclé, gratté
- Capuche avec cordon de serrage (uniquement tailles adultes)
- Capuche doublée coton Jersey
- Coupe classique



2001



2006



7026

<b>HOMMES</b>	<b>215095</b>	<b>S - 5XL*</b>	<b>EUR 44.95</b>
<b>ENFANTS</b>	<b>215096</b>	<b>116 - 176</b>	<b>EUR 39.95</b>
<b>FEMMES</b>	<b>215097</b>	<b>XS - 2XL</b>	<b>EUR 44.95</b>

\*4XL et 5XL sont uniquement disponibles en couleur 2001 et 7026

Black [2001], Grey melange [2006], Marine [7026]

## HMLRED CLASSIC ZIP HOODIE

- 80% coton, 20% Polyester recyclé, gratté
- Capuche avec cordon de serrage (uniquement tailles adultes)
- Capuche doublée coton Jersey
- Zipper principale "Reversed Zip"
- Coupe classique



2001



2006



7026

<b>HOMMES</b>	<b>215089</b>	<b>S - 5XL*</b>	<b>EUR 49.95</b>
<b>FEMMES</b>	<b>215091</b>	<b>XS - 2XL</b>	<b>EUR 49.95</b>

\*4XL et 5XL sont uniquement disponibles en couleur 2001 et 7026

Black [2001], Grey melange [2006], Marine [7026]

## HMLRED BASIC SWEAT SHORTS

- 80% coton, 20% Polyester, non gratté
- 2 poches latérales
- Ceinture élastique + cordon de serrage
- Coupe basique



2001



2006

<b>UNISEXE</b>	<b>216970</b>	<b>S - 5XL*</b>	<b>EUR 29.95</b>
----------------	---------------	-----------------	------------------

\*4XL et 5XL sont uniquement disponibles en couleur 2001

Black [2001], Grey melange [2006]



## HMLRED QUILTED WAISTCOAT

- 100% Polyamide
- Doublure/Garniture 100% Polyester
- 2 poches zippées, 1 poche intérieur



2001



6086

HOMMES	215212	S - 3XL	EUR 79.95
FEMMES	215214	XS - 2XL	EUR 79.95

Black [2001], Dark olive [6086]

## HMLRED QUILTED JACKET

- 100% Polyamide
- Doublure/Garniture 100% Polyester
- 2 poches zippées, 1 poche intérieur



2001



6086



7026

HOMMES	215209	S - 3XL	EUR 89.95
FEMMES	215211	XS - 2XL	EUR 89.95

Black [2001], Dark olive [6086], Marine [7026]

## HMLRED BASIC SWEAT PANTS

- 80% coton, 20% Polyester, non gratté
- 2 poches latérales
- Ceinture élastique + cordon de serrage
- Coupe basique



2001



2006

HOMMES	215107	S - 5XL*	EUR 39.95
FEMMES	215109	XS - 2XL	EUR 39.95

\*4XL et 5XL sont uniquement disponibles en couleur 2001

Black [2001], Grey melange [2006]







# RUN

Collection Run LÉGÈRE aux  
couleurs de l'équipe

- // Des produits phares pour chaque équipe
- // Tissus et coupes spécialement développés
- // Détails réfléchissants

*Cycle de vie de la collection : 2024-2025*

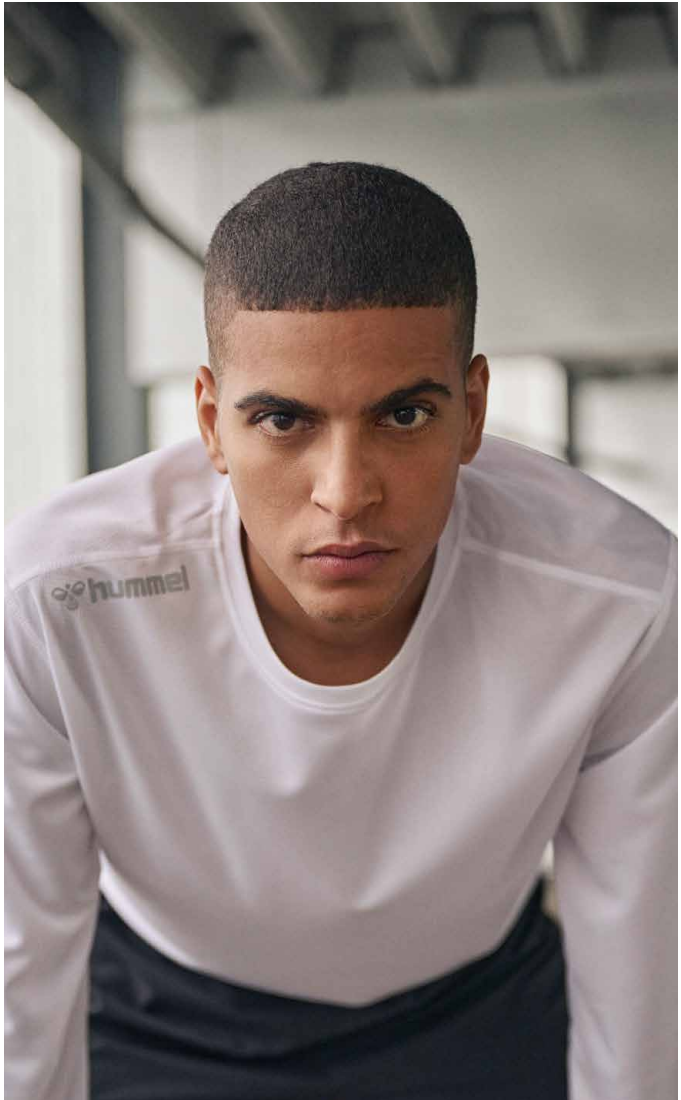
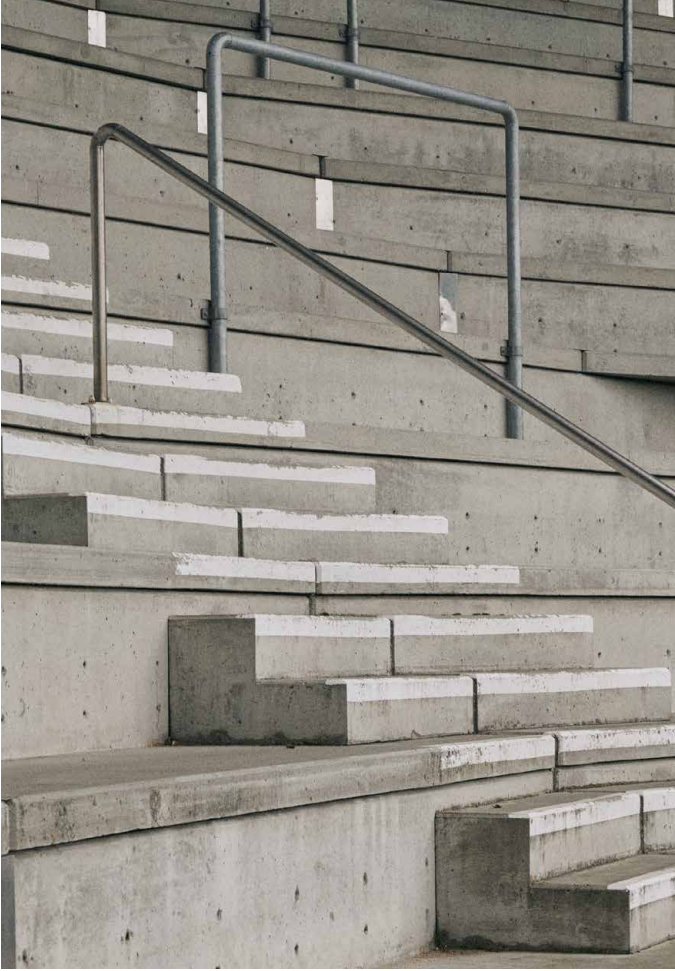



# TENUE DE MATCH RUN



**HMLRUN SINGLET S/L**

HOMMES 227247 EUR 14.95  
FEMMES 227248 EUR 14.95



**HMLRUN JERSEY S/S**

HOMMES 227242 EUR 15.95  
ENFANTS 227244 EUR 14.95  
FEMMES 227243 EUR 15.95



**HMLRUN JERSEY L/S**

HOMMES 227245 EUR 19.95  
FEMMES 227246 EUR 19.95



**HMLRUN JACKET**

HOMMES 227258 EUR 49.95  
FEMMES 227259 EUR 49.95



**HMLRUN SHORTS**

HOMMES 227249 EUR 24.95  
ENFANTS 227251 EUR 22.95  
FEMMES 227250 EUR 24.95



**HMLRUN SHORT TIGHT**

HOMMES 227252 EUR 29.95  
ENFANTS 227254 EUR 27.95  
FEMMES 227253 EUR 29.95



**HMLRUN TIGHT**

HOMMES 227255 EUR 39.95  
ENFANTS 227257 EUR 37.95  
FEMMES 227256 EUR 39.95







## HMLRUN JERSEY S/S

- 100% Polyester recyclé
- Tissu "Respirant"
- Logo imprimé "Réfléchissant"

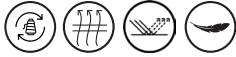

<b>HOMMES</b>	<b>227242</b>	<b>S - 3XL</b>	<b>EUR 15.95</b>
<b>ENFANTS</b>	<b>227244</b>	<b>128 - 164</b>	<b>EUR 14.95</b>
<b>FEMMES</b>	<b>227243</b>	<b>XS - 2XL</b>	<b>EUR 15.95</b>

Black iris (1009), Black (2001), Tango red (3365),  
True blue (7045), White (9001)



## HMLRUN JERSEY L/S

- 100% Polyester recyclé
- Tissu "Respirant"
- Logo imprimé "Réfléchissant"



<b>HOMMES</b>	<b>227245</b>	<b>S - 3XL</b>	<b>EUR 19.95</b>
<b>FEMMES</b>	<b>227246</b>	<b>XS - 2XL</b>	<b>EUR 19.95</b>

Black iris (1009), Black (2001), Tango red (3365),  
True blue (7045), White (9001)



## HMLRUN SINGLET S/L

- 100% Polyester recyclé
- Tissu "Respirant"
- Logo imprimé "Réfléchissant"



<b>HOMMES</b>	<b>227247</b>	<b>S - 2XL</b>	<b>EUR 14.95</b>
<b>FEMMES</b>	<b>227248</b>	<b>XS - 2XL</b>	<b>EUR 14.95</b>

Black iris (1009), Black (2001), Tango red (3365),  
True blue (7045), White (9001)





## HMLRUN JACKET

- 100% Polyester
- Logo imprimé "Réfléchissant"
- Soufflets d'aération dans le dos
- Zipper principal



HOMMES 227258 S - 2XL EUR 49.95  
FEMMES 227259 XS - 2XL EUR 49.95

Black iris [1009], Black [2001]



1009



2001

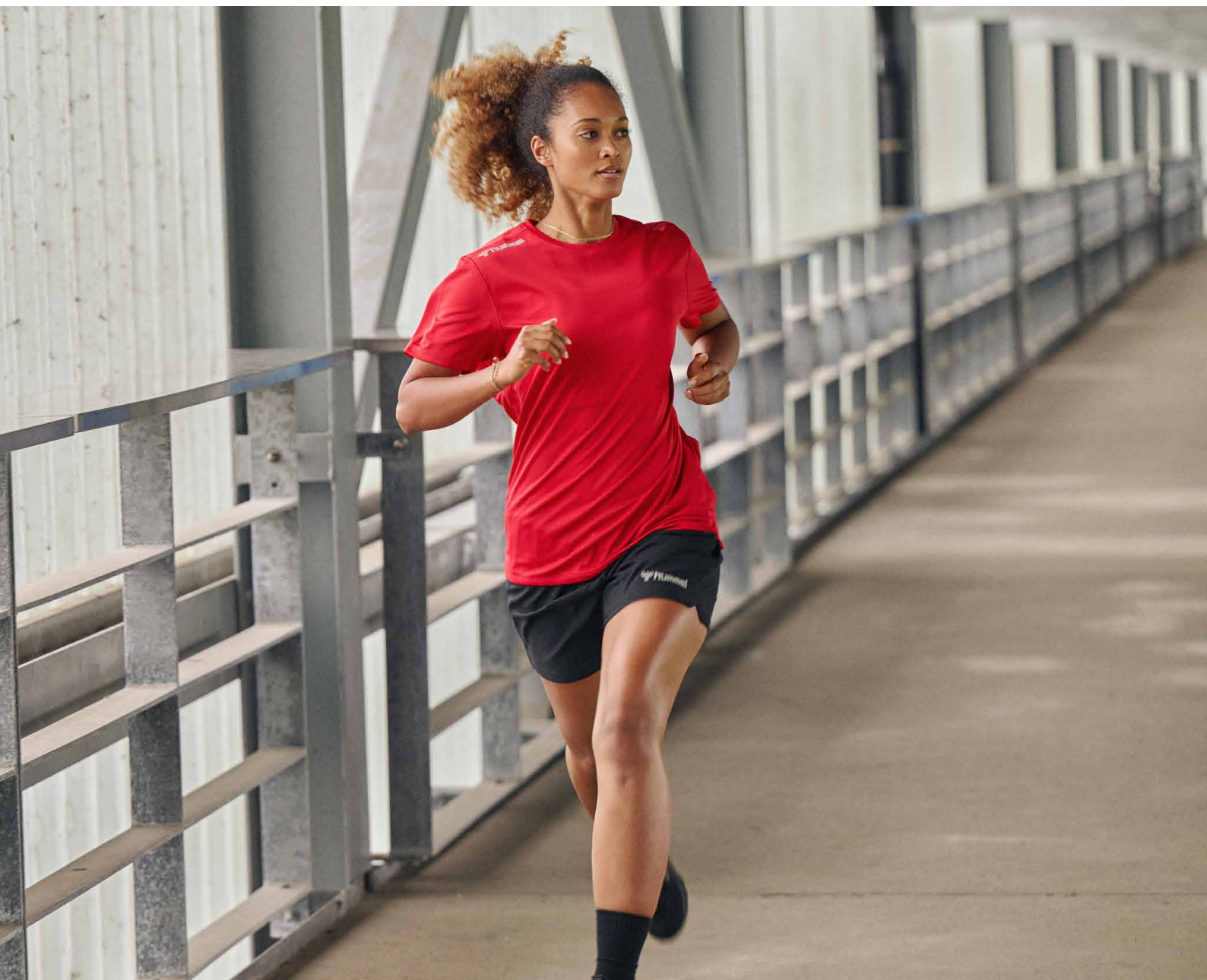



## HMLRUN SHORTS

- 100% Polyester recyclé
- Intérieur "slippé" (ADULTE)
- Logo imprimé "Réfléchissant"
- Ceinture élastique + cordon de serrage



<b>HOMMES</b>	<b>227249</b>	<b>S - 3XL</b>	<b>EUR 24.95</b>
<b>ENFANTS</b>	<b>227251</b>	<b>128 - 164</b>	<b>EUR 22.95</b>
<b>FEMMES</b>	<b>227250</b>	<b>XS - 2XL</b>	<b>EUR 24.95</b>

Black [2001]



2001

## HMLRUN SHORT TIGHT

- Tissu 78% Polyamid - 22% Polyester
- Tissu "Stretch"
- Ceinture élastique
- Coupe FIT
- Logo imprimé "Réfléchissant"



<b>HOMMES</b>	<b>227252</b>	<b>S - 2XL</b>	<b>EUR 29.95</b>
<b>ENFANTS</b>	<b>227254</b>	<b>128 - 164</b>	<b>EUR 27.95</b>
<b>FEMMES</b>	<b>227253</b>	<b>XS - 2XL</b>	<b>EUR 29.95</b>

Black [2001]



2001

## HMLRUN TIGHT

- Tissu 78% Polyamid - 22% Polyester
- Tissu "Stretch"
- Ceinture élastique
- Coupe FIT
- Logo imprimé "Réfléchissant"



<b>HOMMES</b>	<b>227255</b>	<b>S - 2XL</b>	<b>EUR 39.95</b>
<b>ENFANTS</b>	<b>227257</b>	<b>128 - 164</b>	<b>EUR 37.95</b>
<b>FEMMES</b>	<b>227256</b>	<b>XS - 2XL</b>	<b>EUR 39.95</b>

Black [2001]



2001







# GARDIEN DE BUT

Références de design légendaires dans des  
couleurs uniques et variées

- // Coudes et cuisses rembourrés pour un soutien protecteur
- // Coupes fonctionnelles et amplitude des mouvements pour la performance
- // Références de design légendaires et couleurs de saison





## ESSENTIAL GK JERSEY

- 100% PES
- Coupe Classique
- Col Rond, finition manches en RIB
- Protections aux coudes
- Logos Hummel et Chevrons imprimés



UNISEXE	004087	S - 2XL	EUR 54.95
ENFANTS	104087	116/128 - 164/176	EUR 49.95

Maroon (3055), Tangerine (5006), Evening primrose (6102), Scuba blue (7905)



3055



5006



6102



7905

## CORE GK SET

- Tissu 100 % Polyester Jersey
- Logo imprimé imprimé avec encre à base d'eau
- Coupe classique
- Col Rond
- Ceinture élastique + cordon sur le short



UNISEXE	205280	S - 3XL	EUR 49.95
ENFANTS	205281	116 - 176	EUR 44.95

Tangerine (5006), Evening primrose (6102), Evergreen (6140), Scuba blue (7905)



5006



6102



6140



7905

## CLASSIC GK PANT

- Tissu 70% PES, 30% Coton Interlock
- Ceinture élastique + cordon de serrage
- Renforts matelassés sur les côtés
- Logo Hummel imprimé
- Coupe Classique



UNISEXE	031198	S - 2XL	EUR 49.95
ENFANTS	131198	116/128-164/176	EUR 44.95

Black (2001)



2001



## ESSENTIAL GK SHORTS

- 100% PES
- Ceinture élastique + cordon de serrage
- Logo Hummel et Chevrons imprimés
- Coupe Classique



UNISEXE	010815	S - 2XL	EUR 34.95
ENFANTS	110815	116/128 - 164/176	EUR 29.95

Black [2001]



2001

## ESSENTIAL GK SHORTS W PADDING

- 100% PES
- Ceinture élastique + cordon de serrage
- Logo Hummel et Chevrons imprimés
- Renforts matelassés sur les hanches
- Coupe Classique



UNISEXE	010816	S - 2XL	EUR 39.95
ENFANTS	110816	116/128 - 164/176	EUR 34.95

Black [2001]



2001

A young man with brown hair is running on a green field. He is wearing a bright red long-sleeved athletic shirt with the Hummel logo on the chest and dark shorts. The background is a blurred stadium setting with blue seating.

# ARBITRE

**Des designs dynamiques et des couleurs vives pour l'ultime acteur du match**

// Gamme complète de couleurs et produits pour les arbitres

// Fermeture Velcro dans les poches

// Des motifs colorés et des jolis détails

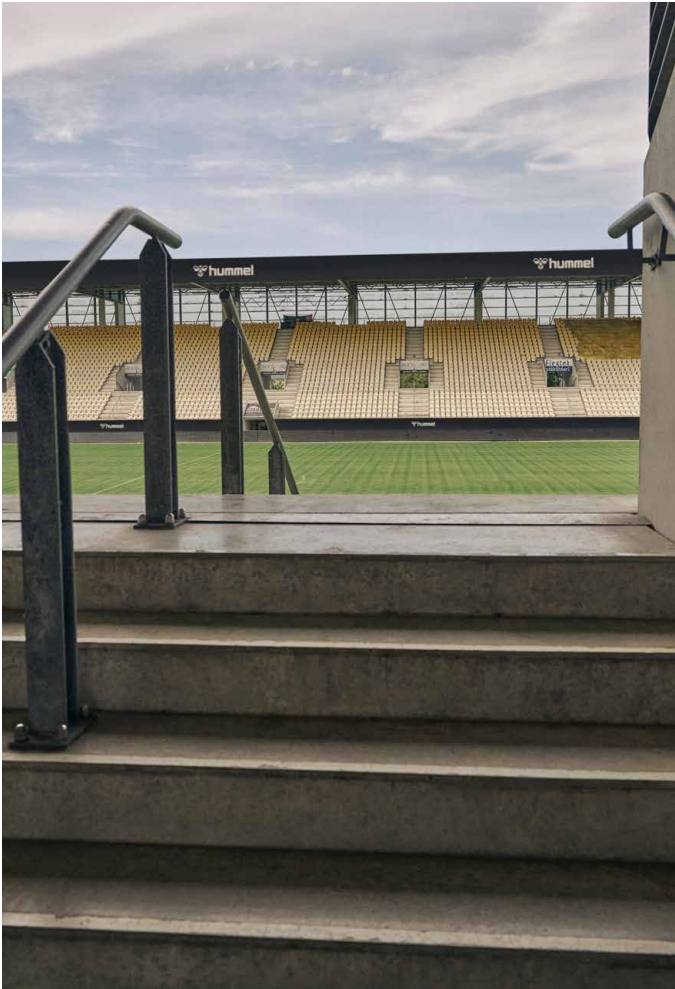



## HMLREFeree CHEVRON JERSEY S/S

- Tissu Jersey 100% Polyester
- Coupe classique
- Logo Hummel et Chevrons imprimés
- 2 Poches avec fermeture velcro



**HOMMES** 213748 S - 3XL EUR 44.95  
**FEMMES** 213751 XS - 2XL EUR 44.95

Black [2001], Steeple gray [2717], Diva pink [3648],  
 Evening primrose [6102], Scuba blue [7905]



2001



2717



3648



6102



7905

## HMLREFeree CHEVRON JERSEY L/S

- Tissu Jersey 100% Polyester
- Coupe classique
- Logo Hummel et Chevrons imprimés
- 2 Poches avec fermeture velcro



**UNISEXE** 213749 S - 3XL EUR 49.95

Black [2001], Steeple gray [2717], Diva pink [3648],  
 Evening primrose [6102], Scuba blue [7905]



2001



2717



3648



6102



7905

## HMLREFeree CHEVRON SHORTS

- Tissu Jersey 100% Polyester
- Ceinture élastique + cordon de serrage
- 2 poches latérales + 1 poche arrière
- Logo en imprimé
- Coupe Classique



**HOMMES** 213750 S - 3XL EUR 44.95  
**FEMMES** 213752 XS - 2XL EUR 44.95

Black [2001]



2001





A man and a woman are posed on a staircase. The woman, on the left, has curly hair and is wearing a dark blue hooded jacket and dark blue pants, leaning against a metal railing. The man, on the right, is wearing a dark blue beanie with a white logo, a dark blue quilted puffer jacket with a small logo on the chest, light grey shorts, white socks, and dark blue sneakers. The background is a dark, industrial-looking wall.

# OUTDOOR

Une collection des meilleurs  
références pour les vêtements  
d'extérieur de nos collections

- // Des vêtements d'extérieur conçus pour vous protéger dans toutes les conditions
- // Des produits et des couleurs variés pour tous les usages
- // Des technologies avancées pour assurer la performance

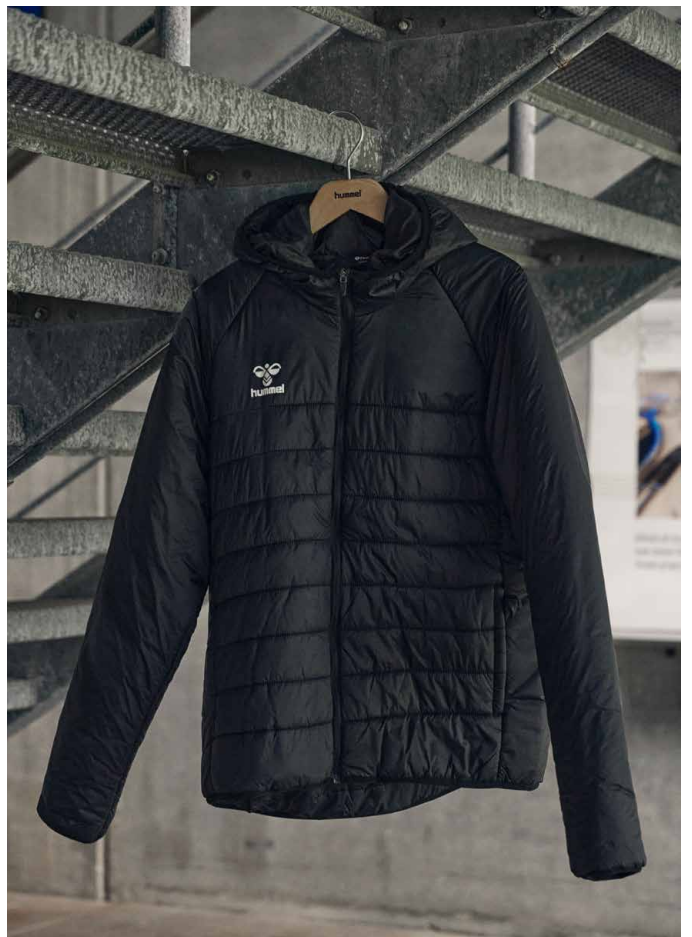



## HMLLEAD 2.0 ALL-WEATHER JACKET

- 100% Polyester recyclé
- Tissu WOVEN
- 2 poches zippées
- Sans fluor
- Tissu Déperlant
- Capuche repliable, et ajustable avec cordon élastique et oeillet de serrage
- Finition bouts de manche ajustable avec bande velcro
- Soufflets d'aération dans le dos



UNISEXE	223776	XS - 3XL	EUR 79.95
ENFANTS	223777	116 - 164	EUR 69.95

Black [2001], Marine [7026]



2001

7026

## HMLAUTHENTIC ALL WEATHER JACKET

- Tissu PES RIB STOP Recyclé
- Doublure Veste/Manches 100% PES
- Traitement Waterpoorf "3000 MM"
- Capuche amovible, 2 poches zippées
- Bouts de Manches avec manchon coupe froid
- Bas de Veste réglable et ajustable
- Logo imprimés avec encre à base d'eau
- Bande chevrons



UNISEXE	220000	XS - 3XL	EUR 79.95
---------	--------	----------	-----------

Black [2001]



2001

## HMLESSENTIAL AW JACKET

- Tissu 100% Recyclé
- Doublure Veste/Manches 100% PES
- Capuche amovible, 2 poches zippées
- Coupe Classique
- Logo imprimés avec encre à base d'eau



UNISEXE	224552	S - 3XL	EUR 44.95
ENFANTS	224553	116 - 164	EUR 42.95

Black [2001], True red [3062], Marine [7026], True blue [7045]



2001



3062



7026



7045



## HMLLEAD 2.0 BENCH JACKET

- 100% Polyester recyclé
- Tissu WOVEN
- 2 poches zippées
- Sans fluor
- Tissu Déperlant
- Capuche Ajustable
- Poche intérieure
- Coupe Classique



UNISEXE 223778 XS - 3XL EUR 119.95  
ENFANTS 223779 116 - 164 EUR 109.95

Black [2001], Marine [7026]



2001



7026

## HMLAUTHENTIC BENCH JACKET

- Tissu PES RIB STOP recyclé
- Doublure Veste et Manches 100% PES
- Capuche fixe réglable et ajustable par cordon
- 2 poches zippées sur avant + 1 poche "portefeuille" intérieur
- Bouts de Manches avec manchon coupe froid PES/Elastane
- Traitement Waterproof "3000 MM"
- Logo imprimé avec encre à base d'eau



UNISEXE 219998 XS - 3XL EUR 119.95

Black [2001]



2001

## HMLCORE XK BENCH JACKET

- Tissu PES
- Doublure Veste et Manches 100% PES
- Traitement Déperlant
- Capuche fixe
- 2 poches zippées sur avant + 1 poche "portefeuille" intérieur
- Bouts de Manches avec manchon coupe froid
- Logos imprimés avec encre à base d'eau



UNISEXE 211488 S - 4XL EUR 89.95  
ENFANTS 212657 116 - 176 EUR 79.95

Black [2001], Marine [7026]



2001



7026



## HMLESSENTIAL SHORT BENCH JKT

- Tissu PES 100% recyclé
- Doublure Veste et Manches 100% PES
- 2 poches zippées sur avant
- Bouts de manches Elastique
- Coupe Classique
- Logo imprimé avec encre à base d'eau



UNISEXE	224554	S - 3XL	EUR 74.95
ENFANTS	224555	116 - 164	EUR 72.95

Black [2001], Marine [7026]



2001

7026

## HMLPRO TRAINING LIGHTWEIGHT JACKET

- 100% Polyester recyclé
- Tissu Déperlant
- Tissu léger
- Tissu WOVEN
- 2 poches zippées
- Ventilation
- Tissu Windproof
- Fixation élastique



UNISEXE	223816	S - 3XL	EUR 69.95
---------	--------	---------	-----------

Black [2001], Marine [7026]



2001

7026

## HMLCORE XK SPRAY JACKET

- Tissu PES
- Doublure Veste/Manches 100% PES
- Traitement Déperlant
- Capuche fixe, 2 poches zippées
- Coupe Classique
- Logos imprimés avec encre à base d'eau



UNISEXE	211486	S - 4XL*	EUR 49.95
ENFANTS	211487	116 - 176	EUR 47.95

\*4XL is only available in colour 2001

Black [2001], True red [3062], Jelly bean [6235],  
Marine [7026], True blue [7045]



2001

3062

6235



7026



7045





## HMLGO FLEECE JACKET

- 100% polyester, avec empiècement RIBSTOP
- Coupe classique
- Poches latérales zippées
- Zipper principale "Reversed Zip"
- Logo imprimé



2001

HOMMES	221008	S - 3XL	EUR 64.95
FEMMES	221010	XS - 2XL	EUR 64.95

Black [2001]

## HMLGO SHELL JACKET

- 100% polyester RIB STOP, déperlant
- Coupe classique
- 2 poches zippées, une poche portefeuille
- Capuche ajustable par cordon élastique et plastic stopper
- Logo imprimé



2001



7026



UNISEXE	221014	S - 3XL	EUR 89.95
---------	--------	---------	-----------

Black [2001], Marine [7026]

## HMLGO PARKA JACKET

- 100% PES déperlant
- Doublure/Garniture : 100% PES
- Coupe classique
- Capuche fixe
- 2 poches latérales zippées, 1 poche intérieure
- Logo imprimé



2001



7026



UNISEXE	221017	S - 3XL	EUR 99.95
---------	--------	---------	-----------

Black [2001], Marine [7026]





## HMLGO QUILTED HOOD JACKET

- 100% polyester déperlant
- Doublure/Garniture 100% PES
- Coupe classique
- Capuche fixe
- 2 poches latérales zippées, 1 poche intérieure
- Zipper principale "Reversed Zip"
- Logo imprimé



HOMMES	221001	S - 3XL	EUR 89.95
ENFANTS	221002	116 - 176	EUR 84.95
FEMMES	221003	XS - 2XL	EUR 89.95

Black [2001], Marine [7026]



2001



7026

## HMLRED QUILTED WAISTCOAT

- 100% Polyamide
- Doublure/Garniture 100% Polyester
- 2 poches zippées, 1 poche intérieur

HOMMES	215212	S - 3XL	EUR 79.95
FEMMES	215214	XS - 2XL	EUR 79.95

Black [2001], Dark olive [6086]



2001



6086

## HMLRED QUILTED JACKET

- 100% Polyamide
- Doublure/Garniture 100% Polyester
- 2 poches zippées, 1 poche intérieur

HOMMES	215209	S - 3XL	EUR 89.95
FEMMES	215211	XS - 2XL	EUR 89.95

Black [2001], Dark olive [6086], Marine [7026]



2001



6086



7026



# SOUS- VÊTEMENTS

Nos modèles emblématique de  
sous-couches en 3 qualités  
différentes de tissu

// Panneaux ergonomiques, tissus de compression  
et designs sans coutures

// Zones d'aération adaptées au corps et gestion de l'humidité

// Variété de styles différents

*Collection running from 2025-2029*





# TENUE DE MATCH BASELAYER



**HUMMEL FIRST SEAMLESS  
JERSEY S/S**

HOMMES 202636 EUR 29.95  
FEMMES 202644 EUR 29.95



**HUMMEL FIRST SEAMLESS  
JERSEY L/S**

HOMMES 202638 EUR 39.95  
ENFANTS 202639 EUR 37.95  
FEMMES 202645 EUR 39.95



**HMLBL ESSENTIAL TEE L/S**

HOMMES 225520 EUR 24.95  
ENFANTS 225521 EUR 22.95



**HMLBL PERFORMANCE TEE S/S**

HOMMES 225516 EUR 34.95



**HMLBL PERFORMANCE TEE L/S**

HOMMES 225511 EUR 39.95  
ENFANTS 225512 EUR 37.95



**HMLBL WINTER PERFORMANCE TEE L/S**

HOMMES 225538 EUR 44.95



**HMLBL COMFORT 2.0  
MOCKNECK TEE L/S**

UNISEXE 225527 EUR 39.95



**HMLBL COMFORT 2.0 TEE L/S**

UNISEXE 225524 EUR 37.95  
ENFANTS 225525 EUR 34.95



**HUMMEL FIRST SEAMLESS TANK  
TOP W**

FEMMES 202650 EUR 29.95





**HMLBL PERFORMANCE  
SPORTS BRA**  
FEMMES 225519 EUR 44.95



**HUMMEL FIRST SEAMLESS BRA  
WOMAN**  
FEMMES 202647 EUR 29.95



**HUMMEL FIRST SEAMLESS SHORT  
TIGHTS**  
HOMMES 202642 EUR 24.95  
FEMMES 202649 EUR 24.95



**HMLBL PERFORMANCE  
SHORT TIGHTS WOMAN**  
FEMMES 225515 EUR 29.95



**HMLBL ESSENTIAL SHORT TIGHTS**  
HOMMES 225522 EUR 19.95  
ENFANTS 225523 EUR 17.95



**HMLBL PERFORMANCE SHORT TIGHTS**  
HOMMES 225513 EUR 29.95



**HMLBL PERFORMANCE LONG  
TIGHTS**  
HOMMES 225517 EUR 39.95



**HMLBL WINTER PERFORMANCE  
LONGTIGHTS**  
HOMMES 225539 EUR 39.95



**HUMMEL FIRST SEAMLESS  
TIGHTS**  
HOMMES 202640 EUR 29.95  
ENFANTS 202641 EUR 27.95  
FEMMES 202648 EUR 29.95





## HMLBL PERFORMANCE TEE L/S

- 92% Polyester recyclé, 8% Élasthanne
- Tissu comprésif pour un maximum de soutien
- Coupe "FIT"
- Traitement BEE COOL
- Dos Mesh



**HOMMES** 225511 S - 2XL EUR 39.95  
**ENFANTS** 225512 140 - 164 EUR 37.95

Black [2001], Steel gray [2350], True red [3062],  
 Blazing yellow [5269], Jelly bean [6235], Marine [7026],  
 True blue [7045], White [9001]



## HMLBL PERFORMANCE SHORT TIGHTS

- 92% Polyester recyclé, 8% Élasthanne
- Tissu "Stretch" et découpe anatomique pour + de confort
- Coupe "FIT"
- Traitement BEE COOL
- Empiècements Mesh
- Ceinture élastique



**HOMMES** 225513 S - 2XL EUR 29.95

Black [2001], Steel gray [2350], True red [3062],  
 Blazing yellow [5269], Jelly bean [6235], Marine [7026],  
 True blue [7045], White [9001]



## HMLBL PERFORMANCE TEE S/S

- 92% Polyester recyclé, 8% Élasthanne
- Tissu comprésif pour un maximum de soutien
- Coupe "FIT"
- Traitement BEE COOL
- Dos Mesh



**HOMMES** 225516 S - 2XL EUR 34.95

Black [2001]





## HMLBL PERFORMANCE LONG TIGHTS

- 92% Polyester recyclé, 8% Élasthanne
- Tissu "Stretch" et découpe anatomique pour + de confort
- Coupe "FIT"
- Traitement BEE COOL
- Empiècements Mesh
- Ceinture élastique



HOMMES 225517 XS-2XL EUR 39.95

Black [2001]



2001

## HMLBL PERFORMANCE SHORT TIGHTS WOMAN

- 92% Polyester recyclé, 8% Élasthanne
- "Stretch" pour + de confort
- Coupe "FIT"
- Traitement BEE COOL
- Empiècements Mesh
- Ceinture élastique



FEMMES 225515 XS - 2XL EUR 29.95

Black [2001]



2001

## HMLBL PERFORMANCE SPORTS BRA

- 78% Polyester recyclé, 22% Élasthanne
- Tissu "Stretch" et découpe anatomique pour + de confort
- Coupe "FIT"
- Traitement BEE COOL



FEMMES 225519 XS - 2XL EUR 44.95

Black [2001]



2001



## HMLBL ESSENTIAL TEE L/S

- 100% Polyester recyclé
- Coupe Classique
- Traitement BEE COOL
- Col V
- Blazing yellow uniquement disponibles pour les hommes



<b>HOMMES</b>	<b>225520</b>	<b>XS - 3XL</b>	<b>EUR 24.95</b>
<b>ENFANTS</b>	<b>225521</b>	<b>140 - 164</b>	<b>EUR 22.95</b>

Black [2001], True red [3062], Blazing yellow [5269], Jelly bean [6235], Marine [7026], True blue [7045], White [9001]



2001

3062

5269



6235

7026

7045



9001

## HMLBL ESSENTIAL SHORT TIGHTS

- 92% Polyester recyclé, 8% Élasthanne
- Tissu "Stretch" pour + de confort
- Coupe "FIT"
- Traitement BEE COOL
- Ceinture élastique



<b>HOMMES</b>	<b>225522</b>	<b>S - 3XL</b>	<b>EUR 19.95</b>
<b>ENFANTS</b>	<b>225523</b>	<b>140 - 176</b>	<b>EUR 17.95</b>

Black [2001], True red [3062], Jelly bean [6235], Marine [7026], True blue [7045], White [9001]



2001

3062

6235



7026

7045

9001





## HMLBL COMFORT 2.0 TEE L/S

- 100% Polyamide recyclé
- Tissu Stretch et comprésif pour un maximum de soutien
- Coupe "FIT"
- Tissu léger et respirant
- Sans couture



UNISEXE 225524 XS - 2XL EUR 37.95  
 ENFANTS 225525 104/116 - 152/164 EUR 34.95

Asphalt [1525], Black [2001], True red [3062],  
 Orange tiger [5190], Jelly bean [6235], Marine [7026],  
 True blue [7045], White [9001]



1525



2001



3062



5190



6235



7026



7045



9001

## HMLBL COMFORT 2.0 MOCKNECK TEE L/S

- 100% Polyamide recyclé
- Tissu Stretch et comprésif pour un maximum de soutien
- Coupe "FIT"
- Tissu léger et respirant
- Sans couture



UNISEXE 225527 XS - 2XL EUR 39.95

Black [2001], True red [3062], True blue [7045],  
 White [9001]



2001



3062



7045



9001



## HMLBL WINTER PERFORMANCE TEE L/S

- 88% Polyester recyclé, 12% Élasthanne
- Tissu Stretch et comprésif pour un maximum de soutien
- Coupe "FIT"
- Intérieur en Terry non gratté pour plus de confort
- Traitement BEE COOL



HOMMES 225538 S - 2XL EUR 44.95

Black [2001]



2001

## HMLBL WINTER PERFORMANCE LONGTIGHTS

- 88% Polyester recyclé, 12% Élasthanne
- Coupe "FIT"
- Tissu Stretch et comprésif pour un maximum de soutien
- Intérieur en Terry non gratté
- Traitement BEE COOL



HOMMES 225539 S - 2XL EUR 39.95

Black [2001]



2001



## HUMMEL FIRST SEAMLESS JERSEY S/S

- 92% Polyamide / 8% Elastane
- Tissu compressif pour un maximum de soutien
- Logos Hummel et Chevrons intégrés dans le tissu
- Coupe "FIT", sans coutures
- Les tailles enfants sont disponibles dans la couleur 2001



2001



<b>HOMMES</b>	<b>202636</b>	<b>XS/S - XL/2XL</b>	<b>EUR 29.95</b>
<b>FEMMES</b>	<b>202644</b>	<b>XS/S - XL/2XL</b>	<b>EUR 29.95</b>

Black [2001]

## HUMMEL FIRST SEAMLESS JERSEY L/S

- 92% Polyamide / 8% Elastane
- Tissu compressif pour un maximum de soutien
- Logo Hummel et Chevrons intégrés dans le tissu
- Coupe "FIT", sans coutures
- Les tailles enfants sont disponibles dans la couleur 2001



2001



<b>HOMMES</b>	<b>202638</b>	<b>XS/S - XL/2XL</b>	<b>EUR 39.95</b>
<b>ENFANTS</b>	<b>202639</b>	<b>116/128 - 140/152</b>	<b>EUR 37.95</b>
<b>FEMMES</b>	<b>202645</b>	<b>XS/S - XL/2XL</b>	<b>EUR 39.95</b>

Black [2001]

## HUMMEL FIRST SEAMLESS TIGHTS

- 90% Polyamide / 10% Elastane
- Tissu compressif pour un maximum de soutien
- Logos Hummel et Chevrons intégrés dans le tissu
- Coupe "FIT", sans coutures



2001



<b>HOMMES</b>	<b>202640</b>	<b>XS/S - XL/2XL</b>	<b>EUR 29.95</b>
<b>ENFANTS</b>	<b>202641</b>	<b>116/128 - 140/152</b>	<b>EUR 27.95</b>
<b>FEMMES</b>	<b>202648</b>	<b>XS/S - XL/2XL</b>	<b>EUR 29.95</b>

Black [2001]



## HUMMEL FIRST SEAMLESS SHORT TIGHTS

- 90% Polyamide / 10% Elastane
- Tissu compressif pour un maximum de soutien
- Logos Hummel et Chevrons intégrés dans le tissu
- Coupe "FIT", sans coutures



<b>HOMMES</b>	<b>202642</b>	<b>XS/S - XL/2XL</b>	<b>EUR 24.95</b>
<b>FEMMES</b>	<b>202649</b>	<b>XS/S - XL/2XL</b>	<b>EUR 24.95</b>



2001

Black (2001)

## HUMMEL FIRST SEAMLESS BRA WOMAN

- 94 % Polyamide, 6 % Elasthanne
- Tissu stretch
- Bonnets rembourrés
- Logos Hummel et Chevrons intégrés dans le tissu
- Coupe "FIT", sans coutures



<b>FEMMES</b>	<b>202647</b>	<b>XS/S - XL/2XL</b>	<b>EUR 29.95</b>
---------------	---------------	----------------------	------------------



2001

Black (2001)

## HUMMEL FIRST SEAMLESS TANK TOP W

- 92 % Polyamide, 8 % élasthanne
- Tissu compressif pour un maximum de soutien
- Logo Hummel et Chevrons intégrés dans le tissu
- Coupe "FIT", sans coutures



<b>FEMMES</b>	<b>202650</b>	<b>XS/S - XL/2XL</b>	<b>EUR 29.95</b>
---------------	---------------	----------------------	------------------



2001

Black (2001)

**WITH OVER  
100 YEARS IN  
SPORT, WE HONOR  
CAMARADERIE,  
CELEBRATE WINS,  
AND CHAMPION  
A LIFELONG LOVE  
OF PLAY**

# CHAUSSETTES

Gamme de chaussettes de haute  
qualité pour des performances  
exceptionnelles

- // Détails fonctionnels pour le confort et la performance
- // Petits détails de design pour s'adapter à toutes les tenues
- // Toutes les couleurs et tous les styles pour toutes les équipes et tous les usages



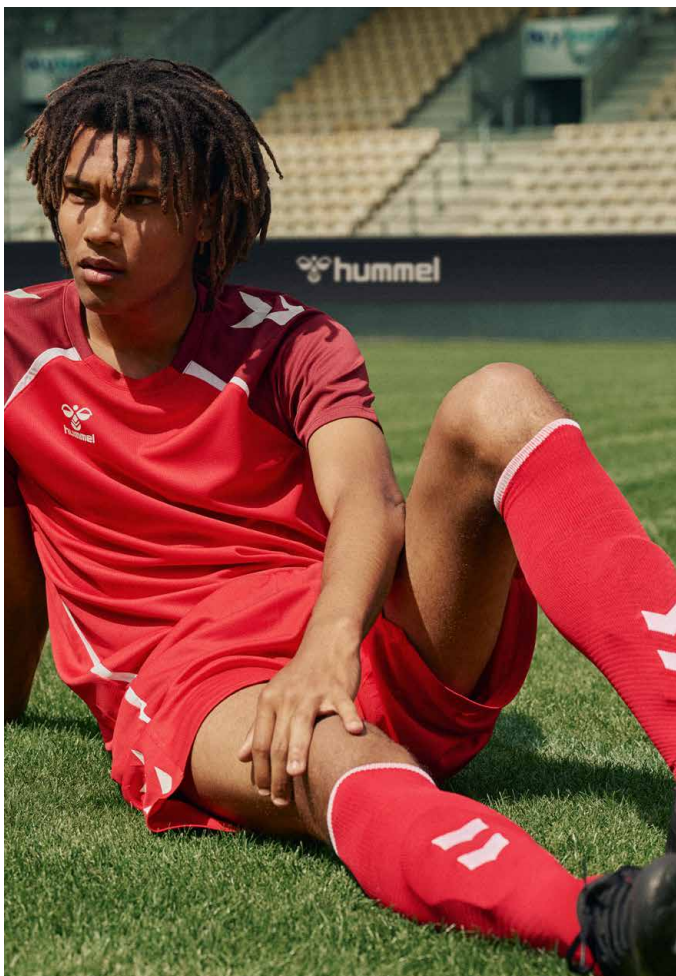



## HMLESSENTIAL FOOTBALL SOCKS

- 66% Polyester recyclé, 31% Coton biologique, 2% Élasthanne, 1% Polyamide recyclé
- Renforcement au niveau du talon et des orteils
- Effet ajouré au niveau du mollet
- Logo brodé
- Traitement "Moisture Management" (évacuation rapide de la l'humidité)
- Resserrement au niveau de la voute plantaire, et de la maléole



UNISEXE 226906 27/30 - 47/50 EUR 9.95

Steel gray/white [1299], Asphalt/white [2254], Black/black [2042], Black/white [2114], Acai/white [3332], True red/true red [3558], True red/white [3946], Orange tiger/white [4180], Blazing yellow/white [5274], Blazing yellow/black [5800], Jelly bean/white [6129], Evergreen/white [6131], Lime popsicle/black [6273], True blue/true blue [7078], Argentina blue/white [7473], Blue coral/blue coral [7501], True blue/white [7691], Marine/white [7929], White/black [9124], White/white [9425]



## HMLCORE FOOTBALL SOCKS

- 79% Polyester recyclé, 18% Polypropylène, 2% Élasthanne, 1% Polyamide recyclé
- Chaussette renforcée sur toute la voute plantaire
- Effet ajouré au niveau du mollet
- Renforcement au niveau du talon et des orteils
- Traitement "Moisture Management" (évacuation rapide de la l'humidité)



UNISEXE 226908 31/34 - 47/50 EUR 11.95

Black/white [2114], True red/white [3946], Blazing yellow/white [5274], Jelly bean/white [6129], True blue/white [7691], Marine/white [7929], True blue/blazing yellow [8606], White/black [9124], White/true blue [9368], White/true red [9402]







## HMLPRO FOOTBALL SOCKS

- 72% Polyester recyclé, 11% Polypropylène, 10% Élasthanne, 7% Polyamide recyclé
- Chaussette renforcée au talon, et sur l'avant du pied
- Resserrement au niveau de la voute plantaire, et de la maléole
- Renforcement au niveau du talon et des orteils
- Traitement "Moisture Management" (évacuation rapide de la l'humidité)



UNISEXE 226910 35/38 - 43/46 EUR 14.95

Black/white [2114], True red/white [3946], Jelly bean/white [6129], True blue/white [7691], Marine/white [7929], White/black [9124]



## HMLESSENTIAL FOOTBALL STIRRUP

- 96% Polyester recyclé, 3% Élasthanne, 1% Polyamide
- Ventilation
- Guetre avec strap élastique pour le maintien
- Logo brodé



UNISEXE 226907 JUNIOR-SENIOR EUR 8.95

Steel gray/white [1299], Black/white [2114], True red/white [3946], Blazing yellow/white [5274], Jelly bean/white [6129], True blue/white [7691], Marine/white [7929], White/black [9124]



## HMLCORE FOOTBALL TUBE

- 96% Polyester recyclé, 3% Élasthanne, 1% Polyamide recyclé
- Logo brodé
- Chaussette Tube



UNISEXE 226909 JUNIOR-SENIOR EUR 8.95

Black/white [2114], True red/white [3946], Blazing yellow/white [5274], Jelly bean/white [6129], True blue/white [7691], Marine/white [7929], True blue/blazing yellow [8606], White/black [9124], White/true blue [9368], White/True Red[9402]





## HMLPRO TRAINING SOCKS LOW

- 83% Polyester recyclé, 11% Coton biologique, 5% Élasthanne, 1% Polyamide recyclé
- Chaussette renforcée au talon, et sur l'avant du pied
- Resserrement au niveau de la voute plantaire, et de la maléole
- Traitement "Moisture Management" (évacuation rapide de la l'humidité)



UNISEXE 226913 27/30 - 47/50 EUR 9.95

Steel gray/white [1299], Black/true red [2030], Black/white [2114], Asphalt/white [2554], Black/diva pink [2842], True red/white [3946], Black/blazing yellow [5138], Jelly bean/white [6129], True blue/white [7691], Marine/white [7929], True blue/blazing yellow [8606], White/black [9124], White/diva pink [9232], White/true blue [9368], White/true red [9402]



## HMLPRO TRAINING SOCKS HIGH

- 83% Polyester recyclé, 11% Coton biologique, 5% Élasthanne, 1% Polyamide recyclé
- Chaussette renforcée au talon, et sur l'avant du pied
- Resserrement au niveau de la voute plantaire, et de la maléole
- Traitement "Moisture Management" (évacuation rapide de la l'humidité)



UNISEXE 226912 27/30 - 47/50 EUR 12.95

Steel gray/white [1299], Black/white [2114], Asphalt/white [2554], True red/white [3946], Black/blazing yellow [5138], Jelly bean/white [6129], True blue/white [7691], Marine/white [7929], True blue/blazing yellow [8606], White/black [9124], White/true blue [9368], White/true red [9402]





## HMLESSENTIAL TRAINING SOCKS

- 95% Polyester recyclé, 5% Élasthanne
- Renforcement au niveau du talon et des orteils
- Resserrement au niveau de la voute plantaire
- Logo brodé
- Traitement "Moisture Management" (évacuation rapide de la l'humidité)



UNISEXE 226911 27/30 - 47/50 EUR 8.95

Black/white [2114], White/black [9124]



2114

9124

## HMLESSENTIAL GRIP SOCKS

- 56% Polyester recyclé, 35% Coton biologique, 8% Élasthanne, 1% Polyamide recyclé
- Renforcement au niveau du talon et des orteils
- Resserrement au niveau de la voute plantaire
- "GRIP PRINT" sur l'ensemble du pied



UNISEXE 226915 35/38 - 43/46 EUR 14.95

Black/white [2114], White/black [9124]



2114

9124

## HMLPRO GRIP SOCKS

- 91% Polyester recyclé, 8% Élasthanne, 1% Polyamide recyclé
- Renforcement au niveau du talon et des orteils
- "GRIP PRINT" sur l'ensemble du pied
- Resserrement au niveau de la voute plantaire, et de la maléole
- Protection de la zone du Tendon d'achille
- Finitions Manches en RIB
- Traitement "Moisture Management" (évacuation rapide de la l'humidité)



UNISEXE 226914 35/38 - 43/46 EUR 19.95

Black/white [2114], White/black [9124]



2114

9124



## 3-PACK BASIC SOCK

- 80% Coton recyclé, 20% Polyester
- Chaussette mi haute
- Chevrons contrastés



2001

9001

UNISEXE 022030 8 - 14 EUR 9.95

Black [2001], White [9001]

## FUNDAMENTAL 3-PACK SOCK

- 80% Coton, 17% Polyamide, 3% Elastane
- Traitement "Moisture Management"  
[évacuation rapide de l'humidité]
- Resserrement au niveau de la voute plantaire



2001

9001

UNISEXE 022140 8 - 14 EUR 17.95

Black [2001], White [9001]

## ANKLE SOCK SMU

- 80% Coton, 17% Polyester, 3% Elastane
- Resserrement au niveau de la voute plantaire
- Socquette basse



2114

9124

UNISEXE 022129 8 - 14 EUR 2.95

Black/white [2114], White/black [9124]





# BAGAGERIE

Embarque pour ta prochaine aventure avec notre nouvelle gamme de sacs. Conçue pour l'athlète moderne, cette ligne se distingue pour sa polyvalence et sa durabilité

- // Large gamme de produits pour toutes les équipes
- // Des détails élégants et des couleurs modernes
- // Différentes références pour convenir à tous les besoins





## HMLESSENTIAL BACK PACK

- 100% Polyester
- Tissu WOVEN
- 1 poche "filet" sur le côté
- Bretelles matelassées ajustable
- Poignet de transport
- Dos Matelassé
- Taille Unique

227173 21L H44xW29xD16 cm EUR 24.95



2001



3062



6235



7026



7045

Black [2001], True red [3062], Jelly bean [6235], Marine [7026], True blue [7045]

## HMLESSENTIAL BACK PACK W. SC

- 100% Polyester
- Compartiment séparé en fond de sac [chaussures, affaires mouillées]
- 1 pochette intérieur
- Bretelles matelassées ajustable
- Dos Matelassé
- 2 poches "filet" sur les côtés
- Poignet de transport
- Taille Unique

227174 26L H46xW32xD18 cm EUR 34.95



2001



3062



6235



7026



7045

Black [2001], True red [3062], Jelly bean [6235], Marine [7026], True blue [7045]

## HMLCORE 2.0 BACK PACK

- 100% Polyester
- Compartiment séparé pour ordinateur 15 pouces
- 1 poche zippée sur avant
- 1 poche filet
- Bretelles matelassées ajustable
- Dos Matelassé
- Poignet de transport
- Bas du sac renforcé

227175 27L H46xW31xD19 cm EUR 39.95



2001



3081



6365



7464



7079

Black [2001], True red/black [3081], Jelly bean/black [6365], Marine/black [7464], True blue/black [7079]





## HMLCORE 2.0 SPORTS BAG

- 100% Polyester
- Bandoulière ajustables
- Pochette intérieure zippée, 1 poche latérale zippée + 1 poche latérale filet
- Bas du sac renforcé



2001



3081



6365



7079



7464

227176	S	25L	L47xH23xW21 cm	EUR 34.95
	M	45L	L60xH29xW24 cm	EUR 39.95
	L	63L	L64xH32xW29 cm	EUR 44.95

Black [2001], True red/black [3081], Jelly bean/black [6365], True blue/black [7079], Marine/black [7464]

## HMLCORE 2.0 SPORTS BAG W. SC

- 100% Polyester
- Bandoulière ajustables
- Pochette intérieure zippée, 1 poche latérale zippée + 1 poche latérale filet
- Compartiment séparé en fond de sac [chaussures, affaires mouillées]



2001



3081



6365



7079



7464

227177	S	32L	L47xH30xW23 cm	EUR 39.95
	M	54L	L60xH35xW26 cm	EUR 44.95
	L	75L	L64xH38xW31 cm	EUR 49.95

Black [2001], True red/black [3081], Jelly bean/black [6365], True blue/black [7079], Marine/black [7464]

## HMLPLAYERS BACK PACK

- 100% Polyester
- Compartiment séparé pour ordinateur 15 pouces
- Fermeture par cordon et oeillet de serrage, et poche rabat fermé par boucle plastique
- Bretelles matelassées ajustable
- Dos Matelassé
- Bas du sac renforcé



2001

227178	32L	H51xW33xD19 cm	EUR 54.95
--------	-----	----------------	-----------

Black [2001]



## HMLCORE 2.0 TEAM BAG

- 100% Polyester
- Bandoulière ajustables
- 1 poche latérale zippée



2001

227171 90L L75xH37xW32 cm EUR 49.95

Black [2001]

## HMLCORE 2.0 TROLLEY

- 100% Polyester
- Système Trolley (2 roues), avec poignée télescopique
- Bandoulière fixe avec poignée velcro
- 1 poche latérale zippée
- 2 compartiments "filet" zippé
- Fond du sac renforcé



2001

227172	M	57L	L64xH29xW31 cm	EUR 84.95
	L	84L	L75xH34xW33 cm	EUR 89.95
	XL	106L	L82xH37xW35 cm	EUR 109.95

Black [2001]



## HMLESSENTIAL GYM BAG

- 100% Polyester recyclé
- Tissu "ribstop"
- Fermeture par cordon de serrage



226316 1.7L H45xW36xD1 cm EUR 9.95

Black [2001], True red [3062], Jelly bean [6235],  
True blue [7045]



2001

3062

6235



7045

## HMLCORE 2.0 GYM BAG

- 100% Polyester
- Tissu WOVEN
- Poche avant zippée
- Fermeture par cordon de serrage



226317 1.8L H51xW35xD1 cm EUR 14.95

Black [2001]



2001

## HMLESSENTIAL TOILETRY BAG

- 100% Polyester
- Tissu WOVEN
- Poche intérieure
- Fourre tout



226319 5L H:14xW13,5xL26 cm EUR 12.95

Black [2001], True red [3062], Jelly bean [6235],  
True blue [7045]



2001

3062

6235



7045



## HMLLEAD SPORTS BAG

- 100% Polyester
- Bandoulière Fixe avec poignet velcro
- 1 Bandoulière ajustable
- Pochette latérale zippée, 1 poche latérale zippée + 1 poche latérale filet
- Fond du sac renforcé



2001

227180	S	28L	L48xH26xW23 cm	EUR 49.95
	M	48L	L60xH31xW26 cm	EUR 54.95
	L	68L	L63xH36xW30 cm	EUR 59.95



Black [2001]

## HMLLEAD BACK PACK

- 100% Polyester
- Compartiment séparé pour ordinateur 15 pouces
- Fermeture Poche principal zippée
- Nombreuses poches sur l'avant du sac
- Bretelles matelassées ajustable
- Dos Matelassé
- Bas du sac renforcé



2001

227179	32L	H50xW32xD20 cm	EUR 49.95
--------	-----	----------------	-----------



Black [2001]

## HMLLEAD TOILETRY BAG

- 100% Polyester
- Tissu WOVEN
- Poche intérieure
- 2 poches zippées
- Bas du sac renforcé



2001

227181	5L	L26xH14xW13,5 cm	EUR 19.95
--------	----	------------------	-----------



Black [2001]



## HMLTRAVEL BACK PACK

- 100% Polyester
- Compartiment séparé pour ordinateur 15 pouces
- Fermeture Poche principal zippée
- Nombreuses poches sur l'avant du sac
- Bas du sac renforcé
- Dos Matelassé

227167 30L H46xL33xW19 cm EUR 64.95

Black [2001]



2001

## HMLTRAVEL DUFFEL BAG

- 100% Polyester
- Bandoulière Fixe avec poignet velcro
- 1 Bandoulière ajustable
- Pochette latérale zippée, 1 poche latérale zippée
- Fond du sac renforcé

227168 37L H25xL55xW27 cm EUR 59.95

Black [2001]



2001

## HMLTRAVEL CABIN TROLLEY

- 100% Polyester
- Poignée sur le haut du sac
- Système Trolley [2 roues], avec poignée télescopique
- Poche avant fermeture zippée
- Poches intérieure

227169 46L H54xL39xW22 cm EUR 159.95

Black [2001]



2001



# ACCESSOIRES

Des accessoires pour tous les besoins  
et toutes les utilisations

// Matériaux et technologies avancés

// Une ample gamme d'accessoires pour convenir à tous les besoins  
des clubs et des joueurs d'équipe

// Différents produits pour convenir à tous les usages

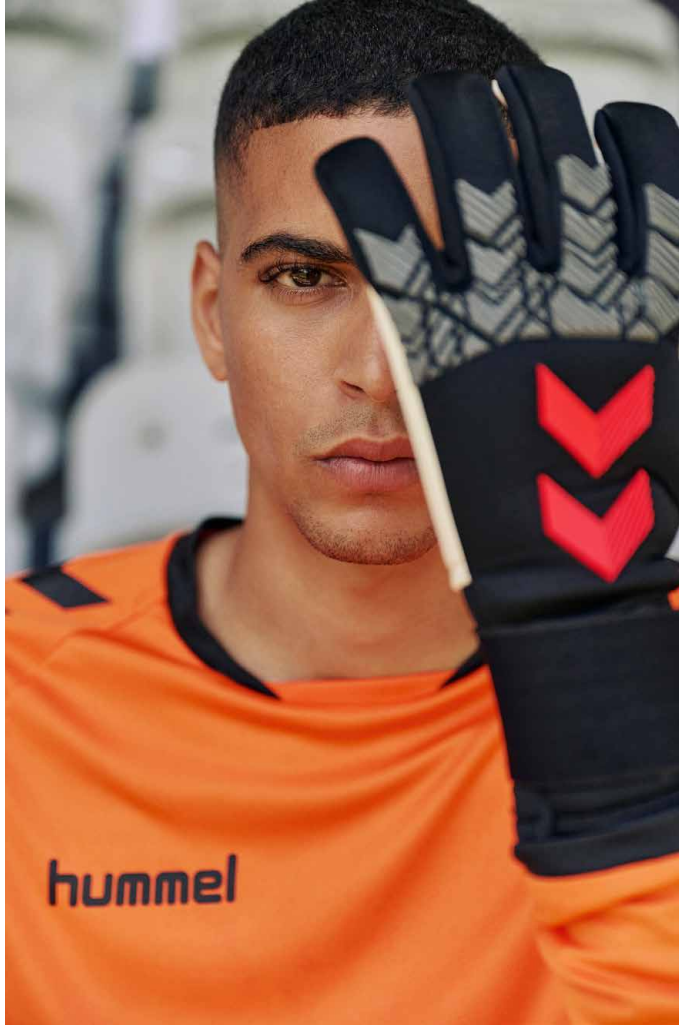



## HMLSHIN GUARDS HARD SHELL

- 40% Polyester, 30% EVA, 25% Polypropylène, 5% Élasthanne
- Coque dure
- Protection de la cheville
- Sangle de montage facile
- Produit testé CE

UNISEXE    224971    XS - L    EUR 14.95

Pompeian red [4120]



4120

## HMLSHIN GUARDS FLEX SHELL

- 45% EVA, 30% Polypropylène, 20% Polyester, 5% Élasthanne
- Structure souple
- Protection de la cheville
- Mousse à haute densité
- Produit testé CE

UNISEXE    224972    XXS-L    EUR 19.95

Pompeian red [4120]



4120

## HMLSHIN GUARDS SUPER LIGHT

- 45% Polypropylène, 45% EVA, 5% Polyester, 5% Élasthanne
- Coque dure
- Mousse à haute densité
- Manchons de montage facile
- Produit testé CE

UNISEXE    224973    XS-L    EUR 12.95

Pompeian red [4120]



4120







## HMLSHIN GUARDS HYPER FIT

- 50% TPU,
- 50% EVA
- Structure souple
- Mousse à haute densité
- Manchons de montage facile
- Produit testé CE



3678

UNISEXE 224974 XS - L EUR 29.95

Poppy red/transparent [3678]





## HMLGK GLOVES CORE GRIP

- Paume en Latex
- Dessus en PES
- Coutures REGULAR
- Fermeture Poignet par Bande Velcro



9210

UNISEXE 224975 4 - 11 EUR 22.95



White/red/black [9210]

## HMLGK GLOVES ALLROUND GRIP

- Paume en Latex
- Dessus en PES
- Coutures NEGATIVES
- Fermeture par Bande Velcro + Poignet Elastique



9031

UNISEXE 224976 7 - 11 EUR 39.95



White/black/red [9031]

## HMLGK GLOVES SUPER GRIP

- Paume en Latex
- Dessus en Latex + Tissé "stretch"
- Coutures NEGATIVES
- Fermeture par Bande Velcro + Poignet Elastique



9124

UNISEXE 224977 8 - 11 EUR 64.95



White/black [9124]



## HMLGK GLOVES MEGA GRIP

- Paume en Latex
- Dessus en PES
- Coutures NEGATIVES
- Fermeture Poignet par Bande Elastique



2114



UNISEXE 225307 8 - 11 EUR 79.95

Black/white [2114]

## HMLGK GLOVES HYPER GRIP

- Paume en Latex
- Dessus en PES/NEOPRENE
- Coutures NEGATIVES
- Fermeture par Bande Velcro + Poignet Elastique



2287



UNISEXE 224978 8 - 11 EUR 99.95

Black/white/red [2287]



## HMLFLEECE GLOVES

- 100% Polyester
- Tissu Polaire
- Coupe Classique
- Inserts Grip Silicone bout de doigt
- Fermeture poignet bande velcro

UNISEXE 226618 2XS - XL EUR14.95

Black [2001]



2001

## HMLFLEECE NECK TUBE

- 100% Polyester
- Tissu Polaire
- Coupe Classique
- Réglage par cordon élastique et œillet de serrage

226619 TAILLE UNIQUE EUR12.95

Black [2001]



2001

## HMLFLEECE BEANIE

- 100% Polyester
- Tissu Polaire
- Coupe Classique

226620 JUNIOR - SENIOR EUR12.95

Black [2001]



2001



## HMLPERFORMANCE GLOVES

- 92% Polyester, 8% Élasthanne
- Inserts Silicon Grip Antidérapants
- Coupe Ajustée
- Compatible avec écran tactile
- Print Chevrons Réfléchissant



UNISEXE 226621 XS - XL EUR 19.95

Black [2001]



2001

## HMLPERFORMANCE NECK TUBE

- 92% Polyester, 8% Élasthanne
- Tissu extensible
- Print Chevrons Réfléchissant
- Coupe Ajustée



226622 TAILLE UNIQUE EUR 14.95

Black [2001]



2001

## HMLPERFORMANCE BEANIE

- 92% Polyester, 8% Élasthanne
- Tissu extensible
- Coupe Ajustée
- Print Chevrons Réfléchissant



226623 TAILLE UNIQUE EUR 14.95

Black [2001]



2001



## HMLPRO GLOVES

- 92% Polyester, 8% Élasthanne
- Coupe Ajustée
- Bande élastique au poignet
- Print antidérapant
- Inserts Silicon Grip Antidérapants



2001



UNISEXE 226624 XS - XL EUR 24.95

Black [2001]

## HMLPRO NECK TUBE

- 90% Polyester, 10% Élasthanne
- Empiècement ajouré sur avant pour une bonne ventilation
- Coupe Ajustée
- Réglable par cordon élastique et oeillet de serrage



226625 TAILLE UNIQUE EUR 19.95



2001



Black [2001]

## HMLPRO HAT

- 100% Coton
- Tissu extensible
- Broderie Chevrons



2001



226626 TAILLE UNIQUE EUR 19.95

Black [2001]





## BASIC CAP

- 100% Polyester
- Sangle/Bretelle ajustable
- Ventilation



089066

TAILLE UNIQUE

EUR 24.95



2001

Black [2001]

## HUMMEL SMALL TOWEL

- 100% Coton
- Tissu Terry non gratté
- Logo brodé
- Tissu Jacquard Tricot

208804

L100xW50 cm

EUR 24.95

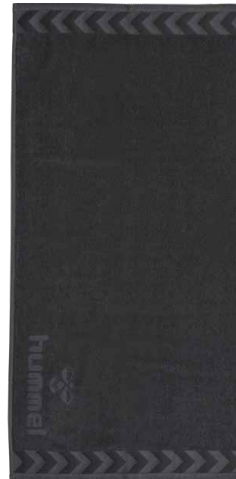

1525

2001

Asphalt [1525], Black [2001]

## HUMMEL LARGE TOWEL

- 100% Coton
- Tissu Terry non gratté
- Tissu Jacquard Tricot
- Logo brodé

208805

L160xW70 cm

EUR 29.95



1525

2001

Asphalt [1525], Black [2001]





## OLD SCHOOL BIG WRISTBAND

- 95% Coton, 5% Lycra
- Tissu Terry non gratté
- Coupe Ajustée
- Molleton

099014 TAILLE UNIQUE EUR 9.95



Black/white [2114], Acai [3443], Biking red/raspberry sorbet [3583], True red/white [3946], Dark denim/lime punch [6616], True blue/white [7691], Blue danube [8729], White/black [9124]



## OLD SCHOOL SMALL WRISTBAND

- 95% Coton, 5% Lycra
- Tissu Terry non gratté
- Coupe Ajustée
- Molleton

099015 TAILLE UNIQUE EUR 8.95



Black/white [2114], Acai [3443], Biking red/raspberry sorbet [3583], True red/white [3946], Sports green/white [6101], Dark denim/lime punch [6616], Blue danube [8729], White/black [9124]



## 3-PACK HEADBAND 17-18

- 41% Latex, 41% Nylon, 18% Polyester
- Tissu extensible
- Coupe Ajustée

098153 TAILLE UNIQUE EUR 19.95



9475

White/black/true red [9475]





## FUNDAMENTAL TRAINING BIB

- Chasuble en 100% PES Mesh
- Galon de finition col et emmanchures
- Print Hummel et Chevrons
- Ventilation



105002	MINI	8	EUR 9.95
005002	JUNIOR	S	EUR 9.95
005002	SENIOR	XL	EUR 9.95

True red [3062], Neon yellow [5009], Neon orange [5179], Neon green [6057], Neon blue [7649], White [9001]



3062



5009



5179



6057



7649



9001

## OLD SCHOOL CAPTAINS BAND

- 94% Polyester, 6% Caoutchouc
- Coupe Ajustée
- Tissu extensible
- Logo imprimé

099164	TAILLE UNIQUE	EUR 8.95
--------	---------------	----------

00047/flourcent green [5067], Marine/silver [7268]



5067



7268

## HUMMEL CHEVRON HEADBAND

- 90% Coton 6% Caoutchouc 4% Nylon
- Tissu Terry non gratté
- Coupe Classique
- Broderie

202635	TAILLE UNIQUE	EUR 9.95
--------	---------------	----------

Black [2001], White [9001]



2001



9001



## PROTECTION KNEE LONG SLEEVE

- 80% nylon, 20% élasthanne
- Manchon protecteur "Genou" avec compression
- Mousse de forme anatomique, pré-formé
- Protection contre les chocs, et les impacts
- Mousse Haute Densité pré-découpé

UNISEXE    204684    XS - XL    EUR 29.95

Black [2001], White [9001]



2001



9001

## PROTECTION KNEE SHORT SLEEVE

- 80% nylon, 20% élasthanne
- Manchon protecteur "Genou" avec compression
- Mousse de forme anatomique, pré-formé
- Protection contre les chocs, et les impacts
- Mousse Haute Densité pré-découpé

UNISEXE    204685    XS - XL    EUR 24.95

Black [2001], White [9001]



2001



9001

## HMLPROTECTION ELBOW SLEEVE

- 80% nylon, 20% élasthanne
- Manchon protecteur "Coude" avec compression
- Mousse de forme anatomique, pré-formé
- Protection contre les chocs, et les impacts
- Mousse Haute Densité pré-découpé

UNISEXE    204686    XS - L    EUR 29.95

Black [2001], White [9001]



2001



9001



## HMLWATERBOTTLE

- 100% Polypropylène
- Bec anti-goutte
- 600 ML

205345    TAILLE UNIQUE    EUR 12.95

Black [2001]



2001

## HMLWATERBOTTLE CARRIER

- 100% Acrylique
- Contient 6 bouteilles

205346    TAILLE UNIQUE    EUR 19.95

Black [2001]



2001



# BALLONS DE FOOTBALL

Des ballons de football avec des nouvelles technologies

- // Gamme améliorée avec des nouveaux développements
- // Des motifs et des détails colorés pour un look moderne
- // Des technologies pour convenir à tous les besoins

*Cycle de vie de la collection : 2025-2026*

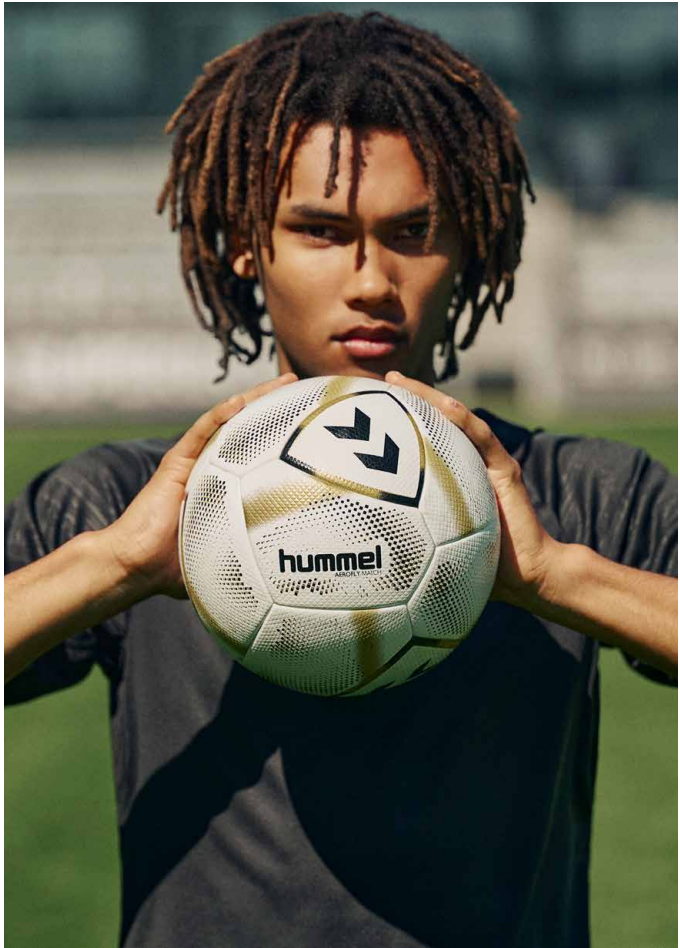



## HMLPRECISION MATCH

- Ballon PU Microfibre, 32 panneaux
- Coutures machine
- Vessie Buty
- Construction Hybrid
- BALLON DE MATCH
- BALLON CERTIFIÉ "FIFA QUALITY PRO"



224987 4 - 5 EUR 69.95

White/black/gold [9152]



9152

Taille 4+5

## HMLPRECISION TRAINING PRO

- Ballon PU, 32 panneaux
- Coutures machine
- Vessie Buty à enroulement
- Construction Hybrid
- BALLON ENTRAINEMENT ET MATCH
- BALLON CERTIFIÉ "FIFA QUALITY"



224985 4 - 5 EUR 39.95

Flou yellow/green/orange [5125], White/black/yellow [9023], White/blue/dark blue [9300]



9023

Taille 4



9300

Taille 5



5125

Taille 5

## HMLPRECISION TRAINING

- Ballon TPU, 32 panneaux
- Coutures machine
- Vessie Buty à enroulement filamenteux
- BALLON D'ENTRAINEMENT

224983 3 - 5 EUR 24.95

White/blue/yellow [9128], White/blue/red [9253], White/blue/green [9301]



9253

Taille 3



9301

Taille 4



9128

Taille 5





## HMLPRECISION LIGHT 350

- Ballon PU, 32 panneaux
- Coutures machine
- Vessie Butyl
- Construction Hybrid
- Taille Officiel, mais poids allégé
- Poids 350g
- BALLON D'ENTRAÎNEMENT

224981 4 - 5 EUR 24.95



9303

Taille 4



9128

Taille 5

White/blue/yellow [9128], White/dark green/yellow [9303]

## HMLPRECISION LIGHT 290

- Ballon PU, 32 panneaux
- Coutures machine
- Vessie Butyl
- Construction Hybrid
- Taille Officiel, mais poids allégé
- Poids 290g
- BALLON D'ENTRAÎNEMENT

224979 3 - 5 EUR 24.95



9307

Taille 3



9990

Taille 4



9301

Taille 5

White/blue/green [9301], White/red/yellow [9307],  
White/green/yellow [9990]

## HMLPRECISION FUTSAL

- Ballon PU, 32 panneaux
- Coutures machine
- Vessie Butyl
- Revond modéré grâce à la vessie qui contient des fibres PES et des tampons de mousse
- BALLON DE FUTSAL

224989 3 - 4 EUR 39.95



9305

Taille 3



9241

Taille 4

White/red/blue [9241], White/pink/turquoise [9305]



## HMLAEROFLY MATCH

- Ballon PU, 16 panneaux thermo-soudés
- Vessie Buty à enroulement filamentaire
- Construction Hybrid pour une jouabilité optimale
- BALLON MATCH
- BALLON CERTIFIÉ "FIFA QUALITY PRO"



224988    5    EUR 109.95

White/gold/black [9304]



9304  
Taille 5

## HMLAEROFLY TRAINING PRO

- Ballon PU, 16 panneaux thermo-soudés
- Enduction Mousse
- Vessie Buty à enroulement filamentaire
- Construction Hybrid
- BALLON MATCH ET ENTRAINEMENT
- BALLON CERTIFIÉ "FIFA QUALITY"



224986    5    EUR 44.95

White/blue/silver [9302]



9302  
Taille 5

## HMLAEROFLY TRAINING

- Ballon PU, 16 panneaux
- Mousse bidensité
- Vessie Buty
- Construction Hybrid
- BALLON D'ENTRAINEMENT

224984    4 - 5    EUR 29.95

White/blue/yellow [9128], White/blue/green [9301]



9301  
Taille 4



9128  
Taille 5





## HMLAEROFLY LIGHT 350

- Ballon PU, 16 panneaux
- Coutures machines
- Construction Hybrid
- Vessie Butyl
- Taille Officiel, mais poids allégé
- Poids 350g
- BALLON D'ENTRAÎNEMENT

224982 4 - 5 EUR 29.95

White/green [9208], White/yellow [9233]



9233  
Taille 4



9208  
Taille 5

## HMLAEROFLY LIGHT 290

- Ballon PU, 16 panneaux
- Coutures machines
- Construction Hybrid
- Vessie Butyl
- Taille Officiel, mais poids allégé
- Poids 290g
- BALLON D'ENTRAÎNEMENT

224980 3 - 4 EUR 29.95

White/Purple [9065], White/blue [9109],  
White/orange [9143]



9065  
Taille 3



9143  
Taille 4



9109  
Taille 5

## HMLPRECISION CLASSIC

- Ballon PU, 32 panneaux
- Coutures manuelles
- Vessie Butyl
- Construction Hybrid
- BALLON D'ENTRAÎNEMENT

226311 5 EUR 34.95

White/silver/black [9327]



9327  
Taille 5



## HMLPRECISION MINI

- Ballon PU, 32 panneaux
- Coutures machines
- Vessie Butyl



9128



9303

224990    TAILLE UNIQUE    EUR 12.95

White/blue/yellow [9128], White/dark green/yellow [9303]

# CONSTRUCTION THERMOSOUDEE

## VESSIE BUTYL

La vessie Butyl, à enroulement filamentaire, assure d'avoir une sphéricité parfaite, et une bonne stabilité du ballon dans le jeu, et une bonne rétention de l'air

## SUPPORT POLYESTER

Le support tissé Polyester entre la vessie et la mousse assure la parfaite sphéricité, la très bonne jouabilité, et le maintien de la pression



## ENDUCTION MOUSSE BI DENSITE

Mousse "bi densité" amenant une souplesse, un rebond et une jouabilité exceptionnelle

## PANNEAUX EN PU ENDUCTION PES

Construction sans couture, avec la technologie "Heat Infused" (HIT) qui assure une sphéricité, une faible absorption d'eau, et des caractéristiques de jeu optimales

# HYBRIDE ET CINÉTIQUE

## VESSIE BUTYL

La vessie Butyl, à enroulement filamentaire, assure d'avoir une sphéricité parfaite, une bonne stabilité du ballon dans le jeu, et une bonne rétention de l'air

## SUPPORT POLYESTER

Le support tissé Polyester entre la vessie et la mousse assure le maintien de la sphéricité, et assure une très bonne jouabilité



## ENDUCTION MOUSSE BI DENSITE

Mousse "bi densité" amenant une souplesse, un confort dans le jeu, et des caractéristiques de jeu optimales

## PANNEAUX EN PU ENDUCTION PES

Panneaux en PU, couture machine, pour une grande durabilité et un bon confort de jeu.

# LE PROGRAMME DE QUALITÉ FIFA



Le programme de qualité FIFA pour les ballons de football garantit des normes élevées en testant rigoureusement les ballons dans des conditions de laboratoire. Les ballons utilisés dans les matchs organisés par la FIFA doivent avoir un label de qualité FIFA, garantissant des performances constantes,

à chaque match. Pour obtenir le label de qualité FIFA, un ballon doit passer sept tests qui évaluent le poids, la circonférence, la rondeur, le rebond, l'absorption d'eau, la rétention de pression et la durabilité de la forme.

## GUIDE DE GONFLAGE DES BALLONS DE FOOT

### PRÉPARATION

En période hivernale, stockez les ballons à température ambiante [20/25°]. Avant le 1er gonflage laissez les ballons au moins 24 heures sans pression, afin de retrouver la souplesse et la forme optimale. Gonflez à la pression indiquée sur le ballon.

### HUILE POUR VALVE

Avant le gonflage, versez 1 à 2 gouttes d'huile pour valve. Il est nécessaire de lubrifier régulièrement la valve afin de conserver son étanchéité

### GONFLAGE

Positionnez la valve vers le haut et introduisez l'aiguille de gonflage préalablement lubrifié. Utilisez toujours une pompe avec une aiguille

### VÉRIFIEZ LA PRESSION

- Gonflez à la pression indiquée sur le ballon
- Gonflez le ballon lentement pour qu'il puisse reprendre sa forme initiale
- De préférence, utilisez un manomètre afin de vérifier la pression

## GUIDE D'ENTRETIEN DES BALLONS DE FOOT

### AVANT CHAQUE GONFLAGE

Versez 1 à 2 gouttes d'huile pour valve. Il est nécessaire de lubrifier régulièrement la valve afin de conserver son étanchéité

### RANGEMENT

Stockez les ballons dans un endroit sec, à température ambiante [20/25°]

### ENTRETIEN ET SÉCHAGE

Après utilisation, nettoyez le ballon avec de l'eau savonneuse, et rincez à l'eau claire. Laissez sécher à l'air libre, à température ambiante

Ne séchez jamais un ballon sur ou à proximité d'un appareil de chauffage



hummel







# POIDS ET CIRCONFÉRENCE DU BALLON DE FOOTBALL

BALLONS DE FOOT	TAILLE	CIRCONFÉRENCE	POIDS	PRESSIION RECOMMANDÉE (BAR)
HMLAEORFLY MATCH	5	68.5 - 69.5 cm	425 - 435 g	0.8 - 1.0 bar
HMLPRECISION MATCH	5	68 - 69 cm	425-435 g	0.6 - 0.8 bar
	4	64 - 65 cm	355 - 365 g	0.6 bar
HMLAEROFLY TRAINING PRO	5	68 - 69 cm	420 - 435 g	0.6 bar
HMLPRECISION TRAINING PRO	5	68 - 69 cm	425 - 435 g	0.6 bar
	4	64 - 65 cm	355 - 365 g	0.6 bar
HMLAEROFLY TRAINING	5	68 - 69 cm	425 - 435 g	0.6 bar
	4	64 - 65 cm	355 - 365 g	0.6 bar
HMLPRECISION TRAINING	5	68 - 69 cm	425 - 435 g	0.6 bar
	4	64 - 65 cm	355 - 365 g	0.6 bar
	3	61 - 62 cm	320 - 330 g	0.6 bar
HMLAEROFLY LIGHT 350	5	68.5 - 69.5 cm	345-355 g	0.6 - 0.8 bar
	4	64 - 65 cm	320-330 g	0.6 - 0.8 bar
HMLPRECISION CLASSIC	5	68 - 69 cm	425 - 435 g	0.8 bar
	5	68 - 69 cm	290 - 310 g	0.6 bar
HMLAEROFLY LIGHT 290	4	64 - 65 cm	285 - 305 g	0.6 bar
	3	61 - 62 cm	280 - 300 g	0.6 bar
HMLPRECISION LIGHT 350	5	68 - 69 cm	345 - 355 g	0.6 bar
	4	64 - 65 cm	320 - 330 g	0.6 bar
HMLPRECISION LIGHT 290	5	68 - 69 cm	290 - 310 g	0.6 bar
	4	64 - 65 cm	285 - 305 g	0.6 bar
	3	61 - 62 cm	280 - 300 g	0.6 bar
HMLPRECISION FUTSAL	4	62 - 63 cm	415 - 425 g	0.6 bar
	3	58 - 59 cm	380 - 400 g	0.6 bar
HMLPRECISION MINI	Mini	46 - 47 cm	155 - 165 g	0.2 - 0.3 bar



# BALLONS DE HANDBALL

**Notre dernière collection de ballons  
de handball utilise les dernières  
technologies de pointes**

// Elle comprend deux lignes distinctes de produits : notre CLASSIQUE intemporel et nos nouveaux ballons de handball STAR, avec des formes de panneaux révolutionnaires.

// Gamme de qualité pour répondre à tous les niveaux de compétence  
et à toutes les préférences

// La gamme présente des variations dans un spectre vibrant de couleurs,  
et les tailles sont également variées.

*Cycle de vie de la collection : 2025-2026*

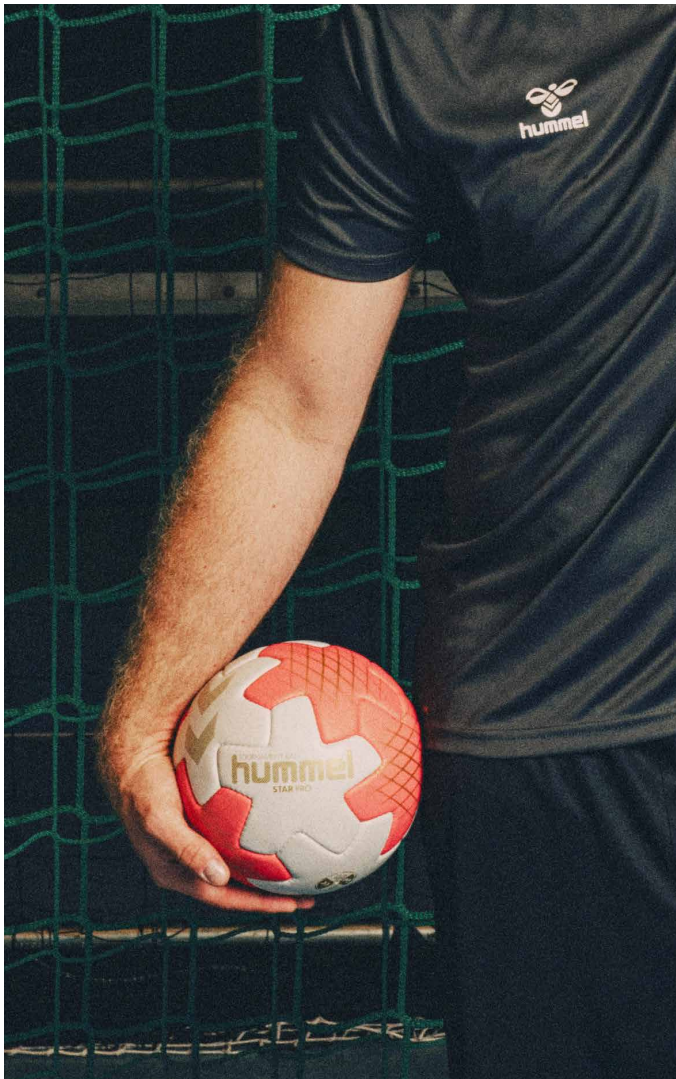



## HMLSTAR PRO HB

- Ballon PU Microfibre 13 panneaux
- Panneaux cousus Main, enduction Microfibre
- Mousse SBR 4mm pour une meilleure souplesse



9437

9438

Taille 2

Taille 3

229172 2 - 3 EUR 99.95

Off white/red/silver [9437], Off white/red/gold [9438]

## HMLSTAR MATCH HB

- Ballon PU Microfibre 13 panneaux
- Panneaux cousus Main, enduction Microfibre
- Mousse SBR 3mm pour une bonne souplesse
- Vessie Latex



9448

9449

Taille 2

Taille 3

229171 2 - 3 EUR 79.95

Off white/marine/silver [9448], Off white/marine/gold [9449]

## HMLSTAR ELITE HB

- Ballon PU Microfibre 13 panneaux
- Panneaux cousus Main, enduction PES
- Mousse SBR 2mm pour plus de souplesse
- Vessie Latex



9439

9440

9445

Taille 1

Taille 2

Taille 3

229170 1 - 3 EUR 49.95

Off white/green/yellow [9439], Off white/green/red [9440],  
Off white/green/marine [9445]

## HMLSTAR TRAINING HB

- Ballon PU 13 panneaux
- Panneaux cousus Main, enduction PES
- Mousse SBR 2mm pour plus de souplesse
- Vessie Latex



9426

9427

9428

Taille 1

Taille 2

Taille 3

229169 1 - 3 EUR 39.95

Off white/light blue/yellow [9426], Off white/light blue/  
marine [9427], Off white/light blue/red [9428]



## HMLCLASSIC PRO HB

- Ballon PU Microfibre 32 panneaux
- Panneaux cousus Main, enduction Microfibre
- Mousse SBR 4mm pour une meilleure souplesse
- Vessie Latex renforcée



9448

9449

Taille 2

Taille 3

229168 2 - 3 EUR 89.95

Off white/marine/silver [9448], Off white/marine/gold [9449]

## HMLCLASSIC MATCH HB

- Ballon PU Microfibre 32 panneaux
- Panneaux cousus Main, enduction Microfibre
- Mousse SBR 3mm pour une bonne souplesse
- Vessie Latex



9446

9447

Taille 2

Taille 3

229167 2 - 3 EUR 74.95

Off white/orange/silver [9446], Off white/orange/gold [9447]



## HMLCLASSIC ADVANCED HB

- Ballon PU Microfibre 32 panneaux
- Panneaux cousus Main, enduction PES
- Mousse SBR 3mm pour une bonne souplesse
- Vessie Latex



9439  
Taille 2



9440  
Taille 3

229166 2 - 3 EUR 54.95

Off white/green/yellow [9439], Off white/green/red [9440]

## HMLCLASSIC ELITE HB

- Ballon PU Microfibre 32 panneaux
- Panneaux cousus Main, enduction PES
- Mousse SBR 2mm pour une bonne souplesse
- Vessie Latex



5087  
Taille 1



5144  
Taille 2



5149  
Taille 3

229165 1 - 3 EUR 44.95

Yellow/marine [5087], Yellow/marine/orange [5144],  
Yellow/marine/red [5149], Off white/red/yellow [9432],  
Off white/red/black [9435], Off white/red/orange [9436]



9432  
Taille 1



9435  
Taille 2



9436  
Taille 3

## HMLCLASSIC TRAINING HB

- Ballon PU 32 panneaux
- Panneaux cousus Main, enduction PES
- Mousse SBR 2mm pour une bonne souplesse
- Vessie Latex



4192  
Taille 1



4193  
Taille 2



4194  
Taille 3

229164 1 - 3 EUR 34.95

Orange/marine/light blue [4192], Orange/marine/yellow  
[4193], Orange/marine/red [4194], Off white/yellow/light  
blue [9429], Off white/yellow/orange [9430], Off white/  
yellow/red [9431]



9429  
Taille 1



9430  
Taille 2



9431  
Taille 3

## HMLCLASSIC ENERGIZER HB

- Ballon TPU 32 panneaux
- Panneaux cousus Machine, enduction PES
- Vessie Butyl à enroulement filamentaire
- Mousse TPE 3.5mm pour une bonne souplesse et prise de balle



3722  
Taille 0



3723  
Taille 1



3724  
Taille 2

229163 0 - 3 EUR 24.95

Red/marine/green [3722], Red/marine/light blue [3723],  
Red/marine/yellow [3724], Red/marine [3725], Off white/light  
blue/yellow [9426], Off white/light blue/marine [9427],  
Off white/light blue/red [9428], Off white/light blue/silver [9450]



3725  
Taille 3



9450  
Taille 0



9426  
Taille 1



9427  
Taille 2



9428  
Taille 3



## HMLCLASSIC KIDS HB

- Ballon TPU 32 panneaux
- Panneaux cousus Machine, enduction PES
- Vessie Butyl à enroulement filamentaire



229162 0.0-1 EUR 24.95

Orange/red [0385], Orange/red/yellow [4191], Orange/red/green [4314], Light blue/marine/green [7590], Light blue/marine/yellow [7591], Light blue/marine/red [7592]



4314  
Taille 0.0

4191  
Taille 0

0385  
Taille 1



7590  
Taille 0.0

7591  
Taille 0

7592  
Taille 1

## HMLCLASSIC STREET HB

- Ballon PU 32 panneaux
- Vessie Latex garnie de tampon en PES [rebond modéré, meilleure prise de balle]



ENFANTS 229185 0.0 - 0 EUR 24.95

Green/marine [6344], Green/marine/light blue [6373]



6373  
Taille 0.0

6344  
Taille 0

## HMLEASY KIDS

- Ballon 100 % caoutchouc
- Surface "grainée" pour une bonne prise en main
- Ultra souple
- Excellente prise en main
- Ne convient pas pour une utilisation avec de la colle
- Disponible en T.00, T.0, T.1
- UTILISATION : APPRENTISSAGE, INITIATION



203606 0.0 - 1 EUR 24.95

Blue/white [7156]



7156

## HMLSPUME KIDS

- Ballon Moulé 100% Mousse PU
- Ultra Souple, excellente prise en main
- Ne convient pas avec de la résine
- Disponible en T.00, T.0
- LOISIR, INITIATION



ENFANTS 203605 0.0 - 0 EUR 24.95

Orange/white [4110]



4110



## HM EVOLUTION PRO AR HB

- Ballon PU 13 panneaux
- Panneaux cousus Main
- UTILISATION SANS RESINE



6373  
Taille 2



6384  
Taille 3

Disponible à partir d'avril 2025

231527 2 - 3 EUR 89.95

Green/marine/light blue [6373], Green/marine/red [6384]

## HM EVOLUTION ADVANCED AR HB

- Ballon PU 13 panneaux
- Panneaux cousus Main
- UTILISATION SANS RESINE



9439  
Taille 2



9440  
Taille 3

Disponible à partir d'avril 2025

231526 2 - 3 EUR 54.95

Off white/green/yellow [9439], Off white/green/red [9440]

## HM EVOLUTION ENERGIZER AR HB

- Ballon TPU 13 panneaux
- Panneaux cousus Machine
- UTILISATION SANS RESINE



7637  
Taille 1



7592  
Taille 2



7591  
Taille 3

Disponible à partir d'avril 2025

231525 1 - 3 EUR 24.95

Light blue/marine/yellow [7591], Light blue/marine/red [7592], Light blue/marine [7637]





# HM EVOLUTION AR

## TAILLE ET POIDS RÉDUITS

Les ballons EVOLUTION AR sont développés selon la réglementation IHF pour les ballons dépourvus de résine. Cela permet d'obtenir une excellente adhérence même sans résine.

### NOUVEAU PU MICROFIBRE

Tous les Ballons "EVOLUTION" sont confectionnés avec un nouveau PU Microfibre ultra-grippant. La forme des panneaux associée à la nouvelle construction donnent au ballon une prise en main et un touché exceptionnel

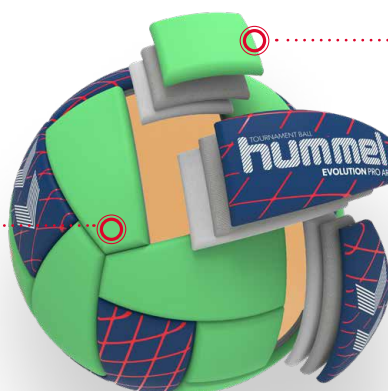

### NOUVELLE FORME DE PANNEAUX

Cette nouvelle forme de panneaux permet d'avoir un ballon à 30 panneaux, cousus main, avec une excellente sphéricité, un excellent grip, et une jouabilité exceptionnelle

## POIDS ET CIRCONFÉRENCE

BALLON	TAILLE	CIRCONFÉRENCE	POIDS	PRESSIION RECOMMANDÉE (BAR)
	3	55.5 - 57.5 cm	400 - 425 g	0.3 bar
HM EVOLUTION AR	2	51.5 - 53.5 cm	300 - 325 g	0.3 bar
	1	49 - 51 cm	290 - 315 g	0.3 bar

# HMLSTAR

## UN NOUVEAU NIVEAU D'ADHÉRENCE NATURELLE

Fabriqué à partir d'une forme de panneau révolutionnaire

### VESSIE LATEX RENFORCÉE

L'utilisation d'une vessie latex assure à ce nouveau ballon un excellent rebond, un dynamisme et bonne stabilité dans le jeu à tous les moments.

### PANNEAUX EN PU MICRO FIBRE

L'utilisation du PU Micro fibre permet d'avoir un grip et une prise en main exceptionnelle, et l'enduction en mousse SBR amène une souplesse et des caractéristiques de jeu optimales

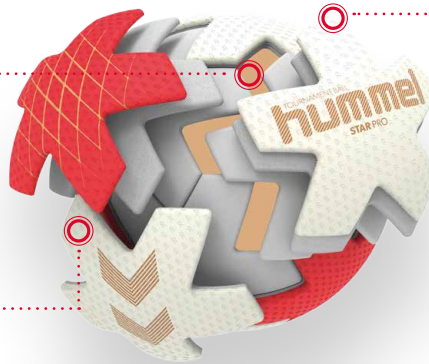

### NOUVELLE FORME DE PANNEAUX

La nouvelle construction "STAR" permet d'avoir un ballon extrêmement souple, avec une très bonne prise en main, un rebond régulier, des caractéristiques de jeu exceptionnelles, dans toutes les conditions.

# HMLCLASSIC

## TRADITIONNEL AVEC DES MATÉRIAUX INNOVANTS

Un ballon de handball moderne au design classique

### CONSTRUCTION À 32 PANNEAUX

Construction "Classique" permettant d'avoir un ballon parfaitement rond, avec un excellent rebond et d'excellentes caractéristiques de jeu.

### ENDUCTION MOUSSE SBR

L'enduction en Mousse "SBR" permet d'avoir un ballon extrêmement souple, et une très bonne préhension du ballon



### DOUBLURE EN POLYESTER

Chacun des 32 panneaux, en + de la couche de mousse SBR, est enduit d'une membrane en "Tissé PES", permettant de stabiliser la forme du ballon, et d'offrir des caractéristiques de jeu exceptionnelles, dans toutes les conditions de jeu.

# GUIDE DE GONFLAGE DES BALLONS DE HANDBALL

## PRÉPARATION

En période hivernale, stockez les ballons à température ambiante [20/25°]. Avant le 1<sup>er</sup> gonflage, laissez les ballons au moins 24 heures sans pression, afin de retrouver leur souplesse et leur forme optimale. Gonflez à la pression indiquée sur le ballon.

## HUILE POUR VALVE

Avant le gonflage, verser 1 à 2 gouttes d'huile pour valve. Il est nécessaire de lubrifier régulièrement la valve afin de conserver son étanchéité.

## GONFLAGE

Positionnez la valve vers le haut. Introduire l'aiguille de gonflage préalablement lubrifié. Utilisez toujours une pompe avec une aiguille.

## VÉRIFIEZ LA PRESSION

- Gonflez à la pression indiquée sur le ballon.
- Gonflez le ballon lentement pour qu'il puisse reprendre sa forme initiale.
- De préférence, utilisez un manomètre afin de vérifier la pression.

# GUIDE D'ENTRETIEN DES BALLONS DE HANDBALL

## AVANT CHAQUE GONFLAGE

Versez 1 à 2 gouttes d'huile pour valve. Il est nécessaire de lubrifier régulièrement la valve afin de conserver son étanchéité.

## RANGEMENT

Stocker les ballons dans un endroit sec, à température ambiante [20/25°]

# POIDS ET CIRCONFÉRENCE DES BALLONS DE HANDBALL

TAILLE	CIRCONFÉRENCE	POIDS	PRESSIION RECOMMANDÉE (BAR)
3	58 - 60 cm	425 - 435 g	0.3 bar
2	54 - 56 cm	325 - 335 g	0.3 bar
1	50 - 52 cm	290 - 300 g	0.3 bar
0	46 - 49 cm	225 - 235 g	0.4 bar
0.0	44 - 46 cm	180 - 200 g	0.4 bar

Tous les ballons de handball sauf hmlEvolution AR

A person with dreadlocks is seen from the back, carrying a large black mesh bag filled with soccer balls. They are standing on a green soccer field in a stadium. The stadium seating is visible in the background, and the Hummel logo is repeated on the stadium's structure. The lighting is soft, suggesting dusk or dawn.

# ÉQUIPEMENTS POUR BALLONS

**Notre dernière collection d'équipements sportifs utilise des matériaux et des designs avancés pour des performances optimales en toute occasion.**

- // Conçue pour tous les joueurs : que ce soit pour l'entraînement, la compétition ou tout simplement pour s'amuser
- // Nos sacs pour ballons sont robustes, élégants et prêts à transporter tous tes articles essentiels sur le court ou sur le terrain
- // Nos produits en résine garantissent une meilleure maîtrise du jeu et améliorent l'adhérence sans inconvénient





## HMLESSENTIAL BALL NET

- Filet Ballon 100% Polyester
- Capacité : 10 à 12 ballons
- Cordon de serrage + plastic stopper

225573 TAILLE UNIQUE EUR 8.95

Black [2001]



## HMLCORE 2.0 BALL BAG

- 100% Polyester recyclé
- Sangle ajustable + Poignée de transport
- Cordon de serrage + plastic stopper
- Capacité : 10 à 12 ballons
- H : 100cm - D : 42cm



225572 TAILLE UNIQUE EUR 27.95

Black [2001]



## HMLCORE 2.0 HANDBALL BAG

- 100% PES (sac et doublure)
- Logos Hummel et Chevrons imprimés
- Compartiment principal adapté à un ballon handball T.3
- Ouverture zippée
- Sangle de transport



226318 TAILLE UNIQUE EUR 19.95

Black [2001]



## HUMMEL BALL PUMP

- Pompe à ballon double action
- Tube extensible flexible
- Vinyle métal
- Rangement pour vinyles intégré

099000 TAILLE UNIQUE EUR 12.95

Black [2001]





## HUMMEL RESIN GEL

- 100 ML: Assortiment de 8 pcs
- 500 ML: Assortiment de 4 pcs

099297	100 ML	EUR 19.95
099303	500 ML	EUR 64.95

White [9001]



## HUMMEL RESIN NATURAL

- 100 ML: Assortiment de 8 pcs
- 500 ML: Assortiment de 4 pcs

099296	100 ML	EUR 19.95
099302	500 ML	EUR 64.95

White [9001]



## HUMMEL RESIN REMOVER

- Élimine tous types de résine
- Trier. 4 pièces
- 500 ml
- Le prix indiqué est par pièce

099298	TAILLE UNIQUE	EUR 19.95
--------	---------------	-----------

White [9001]



# SANDALES DE PISCINE

Notre dernière collection est conçue pour  
un maximum de confort et de durabilité

// Choix stylés pour toute sortie décontractée ou pour une journée à la plage.

// Équipées de fonctionnalités avancées pour améliorer partout ton confort et tes performances.

// Idéales à porter entre les matchs et l'entraînement





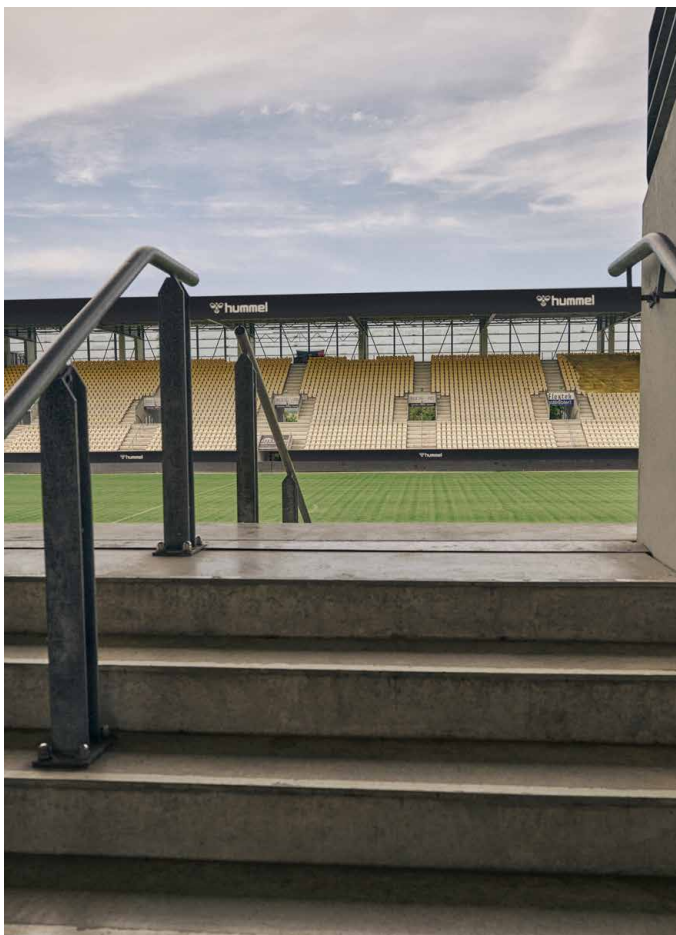
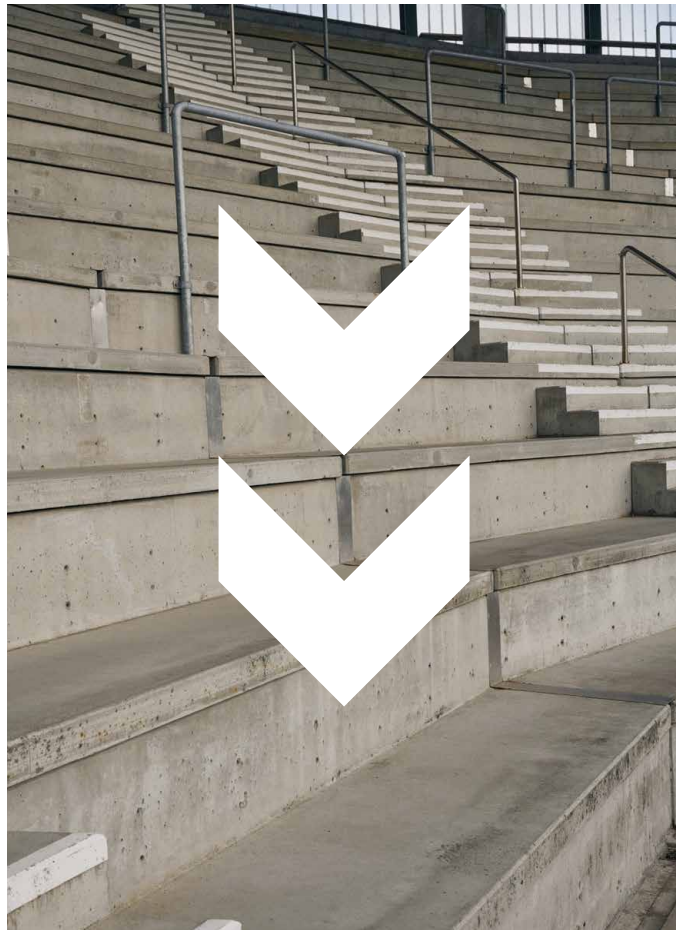



## HML ESSENTIAL POOL SLIDE

- Doublure: 100% Polyester
- Semelle extérieure: 90% EVA, 10% Caoutchouc
- Matériaux de la partie supérieur : 100% Polyuréthane
- EVA Semelle extérieure
- Semelle intérieur moulée
- Marque hummel



2001

7666

UNISEXE 232682 36 - 50 EUR 24.95

Black [2001], Peacoat [7666]



## HML LEAD POOL SLIDE

- Doublure: 100% Polyester
- Semelle extérieure: 100% EVA
- Matériaux de la partie supérieur : 100% Polyuréthane
- Semelle intérieur moulée
- Marque hummel



2001

UNISEXE 228256 36 - 50 EUR 29.95

Black [2001]





# SPORTSAIDS

Pour les urgences et le maintien à  
tous les niveaux

// Divers produits pour apporter une première aide aux joueurs et les équipes

// Une vaste gamme de produits

// Améliorer les performances et la récupération







## PREMIUM SPORTSTAPE WHITE 3,8 CM

- 100% Coton
- Ruban Adhésif "Premium"
- Non élastique, résistant et adhérent
- Facile à déchirer
- Longueur 10m - Largeur 3.8cm
- 1 Pack : 32 rouleaux
- Le prix indiqué est à l'unité

210803 TAILLE UNIQUE EUR 9.95

White [9001]



## PREMIUM SPORTSTAPE WHITE 2,5 CM

- 100% Coton
- Ruban Adhésif "Premium"
- Non élastique, résistant et adhérent
- Facile à déchirer
- Longueur 10m - Largeur 2.5cm
- 1 Pack : 32 rouleaux
- Le prix indiqué est à l'unité

212921 TAILLE UNIQUE EUR 6.95

White [9001]



## COACH SPORTSTAPE WHITE 3,8 CM

- Ruban Adhésif "Coach"
- Non élastique, résistant et adhérent
- Facile à déchirer
- Coton/Polyester
- Longueur 10m - Largeur 3.8cm
- 1 Pack : 32 rouleaux
- Le prix indiqué est à l'unité

210802 TAILLE UNIQUE EUR 6.95

White [9001]





## KINESIO TAPE

- Bande élastique, résistante "KINESIO"
- Soutien des fonctions sensorielles, et soulage les douleurs musculaires
- Longueur 5m - Largeur 5cm
- 1 Pack : 8 rouleaux
- Disponible en Bleu et en Noir
- Le prix indiqué est à l'unité

**210804 TAILLE UNIQUE EUR 12.95**

Black [2001] / Light blue [7001]



## FOAM UNDERWRAP

- Bande "Mousse" multi extensible, légère
- A utiliser sous les bandes "Premium" ou "Coach"
- Protège la peau, et permet un retrait des bandes adhésives sans douleur
- Facile à appliquer
- Bande respirante
- Longueur 27m - Largeur 7cm
- 1 Pack : 12 rouleaux
- Le prix indiqué est à l'unité

**210778 TAILLE UNIQUE EUR 8.95**

White [9001]





## HOT & COLD PACK / REUSABLE

- Pack Chaud ou Froid réutilisable
- Effet "Froid" ou "Chaud" rapide
- Poids : 480 G
- Pack de 12 pansements
- Le prix indiqué est à l'unité

213031 TAILLE UNIQUE EUR 6.95

Transparent [1520]



## COMPRESSION WRAP

- Film transparent qui permet de maintenir en place le Pack "Chaud et Froid"
- Facile d'utilisation

212916 TAILLE UNIQUE EUR 12.95

Transparent [1520]



## COMPRESSION WRAP REFILL

- Film transparent qui permet de maintenir en place le pack "Chaud et Froid"
- Facile d'utilisation
- 1 Pack : 6 rouleaux de film transparent
- Le prix indiqué est à l'unité

212915 TAILLE UNIQUE EUR 27.95

Transparent [1520]







## AQUA RESIST 40 PIECES

- Pansements "Aqua Resist"
- Résistant à l'eau et réduit les risques d'infection
- Protège la peau
- A utiliser sur les plaies, coupures, égratignures légères
- Plusieurs tailles
- Pack de 40 pansements

210794 TAILLE UNIQUE EUR 5.95

White [9001]



## VINYL GLOVES

- Gants VINYLE non poudrés
- Sans Latex
- Jetable
- Taille Unique

210797 TAILLE UNIQUE EUR 19.95

White [9001]



## BAND AID TEXTILE 6 PIECES

- Pansement "TEXTILE" 6 pièces]
- Pansement Adhésif Textile, à découper
- Protège la peau
- A utiliser sur les plaies, coupures, égratignures légères
- Dimension : 6cm x 10cm

210795 TAILLE UNIQUE EUR 6.95

Beige [9296]



## BAND AID SENSITIVE 5 PIECES

- Pansement "SENSITIVE" [5 pièces]
- Pansement Adhésif non tissé, à découper
- Protège la peau
- A utiliser sur les plaies, coupures, égratignures légères
- Dimension : 8cm x 10cm

210793 TAILLE UNIQUE EUR 5.95

White [9001]





## CLEANING WIPES 6 PIECES

- Lingettes Nettoyantes [6 pièces]
- Lingettes imprégnées d'une solution alcoolique [70% d'Isopropanol] permettant le nettoyage des plaies, des égratignures
- Dimension : 18cm x 12.5cm

210792 TAILLE UNIQUE EUR 7.95

White [9001]



## WOUND FOAM PAD 1 PIECE

- Tampon de Mousse
- Mousse pourreuse permet de soulager la pression, des ampoules, des plaies
- A découper en fonction des besoins
- Dimension : 15cm x 15cm

210796 TAILLE UNIQUE EUR 5.95

Poinsettia [3427]



## BANDAGE SCISSOR

- Ciseaux professionnels, à bouts ronds
- Idéal pour les découpes des tapes, des bandages, des pansements
- Dimension : 19 cm

210798 TAILLE UNIQUE EUR 6.95

Black [2001]





## STRAPPAL TAPE WHITE 4 CM

- Non élastique, avec forte adhérence, sans Latex
- Non extensible, et facile à déchirer
- Application Rapide et facile
- Reste en place, même dans les situations extrêmes
- Taille : 4cm x 10m
- Quantité par paquet : 24

210810 TAILLE UNIQUE EUR 9.95

White [9001]



## STRAPPAL TAPE WHITE 2,5 CM

- Non élastique, avec forte adhérence, sans Latex
- Non extensible, et facile à déchirer
- Application Rapide et facile
- Reste en place, même dans les situations extrêmes
- Taille : 2.5cm x 10m
- Quantité par paquet : 36

210809 TAILLE UNIQUE EUR 8.95

White [9001]



## STRAPPAL WHITE 2,5 CM RETAIL PACK

- Non élastique, avec forte adhérence, sans Latex
- Non extensible, et facile à déchirer
- Application Rapide et facile
- Reste en place, même dans les situations extrêmes
- Taille : 2.5cm x 10m
- Quantité par paquet : 5

211622 TAILLE UNIQUE EUR 11.95

White [9001]



## LEUKOTAPE 3,8 CM

- Bande adhésive de maintien
- Sans Latex, résiste à l'eau
- Parfait adhérence pendant l'exercice
- Se déchire facilement pour une application facile
- Taille : 3.8cm x 10m
- Quantité par paquet : 6

210812 TAILLE UNIQUE EUR 22.95

Beige [9296]





## FIRST AID BAG S

- Petit sac de premiers secours
- Multiples poches à l'intérieur
- Volume 2 litres

210784 TAILLE UNIQUE EUR 24.95

Poinsettia [3427]



## FIRST AID TROLLEY

- Sac à Roulette "PREMIER SECOURS"
- Multiples poches zippées
- Espace de rangement sur le dessous du sac
- Espace de rangement intérieur aménageable
- Volume 50 litres

212911 TAILLE UNIQUE EUR 159.95

Poinsettia [3427]



## COOLING BOX

- Glacière pour stocker des packs de glace, de froid [réutilisable], ou des glaçons
- Volume 10 litres

212912 TAILLE UNIQUE EUR 64.95

Poinsettia [3427]



**CHANGE  
THE  
WORLD  
THROUGH  
SPORT**

# INSTRUCTIONS DE MARQUAGE



Faites particulièrement attention en pressant sur l'imprimé

Ajustez les réglages de la machine à la pression correcte par cm<sup>2</sup> et temps d'impression

Ayez les réglages de température corrects comme indiqué dans le manuel [température maximale 140°C]

Utilisez un support en caoutchouc pour la zone d'impression du vêtement



Ne chauffez pas directement sur un imprimé existant sur le vêtement

N'utilisez pas de papier ni de feuille de téflon pour protéger l'imprimé existant de la plaque chauffante

Ne chauffez pas le vêtement pendant plus de 15 secondes



**AVERTISSEMENT!** Sous réserve que ces directives soient suivies correctement, vous devriez avoir un vêtement parfaitement imprimé sans aucun dommage pour l'imprimé existant. La société hummel n'est pas tenue responsable des dommages causés à l'imprimé/au logo existant, si celui-ci devait être réchauffé et/ou si les instructions n'étaient pas suivies correctement. Cela risquerait d'endommager les imprimés ou les logos existants, provoquant un décollement ou des fissures.





# TABLEAU DES TAILLES

## TEXTILE ENFANT

<b>EU year/cm</b>	4/104	5/110	6/116	7/122	8/128	9/134	10/140	11/146	12/152	13/158	14/164	15/170	16/176
<b>US year</b>	YXS/4Y		YS/6Y		8Y		YM/10Y		12Y		YL/14Y		16Y
<b>ASIA cm</b>	104	110	116	122	128	134	140	146	152	158	164	170	176

## TEXTILE ADULTE

<b>EU</b>	XS	S	M	L	XL	XXL	XXXL	XXXXL
<b>US</b>	XXS	XS	S	M	L	XL	XXL	XXXL
<b>ASIA</b>	S	M	L	XO	XXO	XXXO	XXXXO	XXXXXO

## CHAUSSURES ENFANT

<b>UK</b>	3	4	4 ½	5	6	7	8	8 ½	9	10	11	11 ½	12	13	1	2	2 ½
<b>US</b>	4	5	5 ½	6	7	8	9	9 ½	10	11	12	12 ½	13	1	2	2 ½	3 ½
<b>EU</b>	19	20	21	22	23	24	25	26	27	28	29	30	31	32	33	34	35
<b>JAPAN</b>	10	11	11 ½	12	13	14	15	16	16 ½	17	17 ½	18	19	20	21	21 ½	22

## CHAUSSURES ADULTE

<b>UK</b>	5	5 ½	6	6 ½	7	7 ½	8	8 ½	9	9 ½	10	10 ½	11	11 ½	12	12 ½	13	13 ½	14	14 ½	15
<b>USM</b>	6	6 ½	7	7 ½	8	8 ½	9	9 ½	10	10 ½	11	11 ½	12	12 ½	13	13 ½	14	14 ½	15	15 ½	16
<b>USL</b>	6 ½	7	7 ½	8	8 ½	9	9 ½														
<b>EU</b>	38	38 ½	39	40	40 ½	41	42	42 ½	43	44	44 ½	45	46	46 ½	47	48	48 ½	49	49 ½	50	51
<b>JAPAN</b>	24	24 ½	25	25 ½	26	26 ½	27	27 ½	28	28 ½	29	29 ½	30	30 ½	31	31 ½	32		32 ½		33



Numéro	Femmes	Enfants	Nom du style	Page
202636	202644		HUMMEL FIRST SEAMLESS JERSEY S/S	153
202638	202645	202639	HUMMEL FIRST SEAMLESS JERSEY L/S	153
202640	202648	202641	HUMMEL FIRST SEAMLESS TIGHTS	153
202642	202649		HUMMEL FIRST SEAMLESS SHORT TIGHTS	154
202647			HUMMEL FIRST SEAMLESS BRA WOMAN	154
202650			HUMMEL FIRST SEAMLESS TANK TOP	154
203605			HMLSPUME KIDS	205
203606			HMLEASY KIDS	205
210784			FIRST AID BAG S	226
210792			CLEANING WIPES 6 PIECES	224
210793			BAND AID SENSITIVE 5 PEICES	223
210794			AQUA RESIST 40 PEICES	223
210795			BAND AID TEXTILE 6 PIECES	223
210796			WOUND FOAM PAD 1 PEICE	224
210797			VINYL GLOVES	223
210798			BANDAGE SCISSOR	224
210802			COACH SPORTSTAPE WHITE 3,8 CM	220
210804			KINESIO TAPE	221
210809			STRAPPEL TAPE WHITE 2,5 CM	225
210810			STRAPPEL TAPE WHITE 4 CM	225
210812			LEUKOTAPE 3,8 CM	225
211461		211462	hmiCORE XK POLY JERSEY L/S	57
211622			STRAPPAL WHITE 2,5 CM RETAIL PACK	225
212911			FIRST AID TROLLEY	226
212912			COOLING BOX	226
212915			COMPRESSION WRAP REFILL	222
212916			COMPRESSION WRAP	222
213031			HOT & COLD PACK / REUSABLE	222
225533		225534	HMLBL COMFORT 2.0 LONG TIGHTS	151
232682			HML ESSENTIAL POOL SLIDE	216
233153		233154	HMLMATCH LEAGUE JERSEY S/S	87
233157		233158	HMLMATCH TRIUMPH JERSEY S/S	88
233159			HMLMATCH LEGEND JERSEY S/S	89
233160		233161	HMLMATCH SHORTS	88
004087		104087	ESSENTIAL GK JERSEY	130
010815			ESSENTIAL GK SHORTS	131
010816			ESSENTIAL GK SHORTS W PADDING	131
022030			3-pack Basic sock	162
022129			ANKLE SOCK SMU	162
022140			FUNDAMENTAL 3-PACK SOCK	162
031198			CLASSIC GK PANT	130
089066			BASIC CAP	182
098153			3-PACK HEADBAND 17-18	183
099000			HUMMEL BALL PUMP	212
099014			OLD SCHOOL BIG WRISTBAND	183
099015			OLD SCHOOL SMALL WRISTBAND	183
099164			OLD SCHOOL CAPTAINS BAND	185
099296			HUMMEL RESIN NATURAL SMALL	213
099297			HUMMEL RESIN GEL SMALL	213
099298			HUMMEL RESIN REMOVER	213
099302			HUMMEL RESIN NATURAL BIG	213
099303			HUMMEL RESIN GEL BIG	213
104087			ESSENTIAL GK JERSEY	120
105002		5002	FUNDAMENTAL TRAINING BIB	185
110815		110815	ESSENTIAL GK SHORTS	131
110816		110816	ESSENTIAL GK SHORTS W PADDING	131
131198		131198	CLASSIC GK PANT	130
202635			HUMMEL CHEVRON HEADBAND	185
204684			PROTECTION KNEE LONG SLEEVE	186
204685			PROTECTION KNEE SHORT SLEEVE	186
204686			hmiPROTECTION ELBOW SLEEVE	186
205280		205281	CORE GK SET	120
205345			HMLWATERBOTTLE	187
205346			hmiWATERBOTTLE CARRIER	187
208804			HUMMEL SMALL TOWEL	182
208805			HUMMEL LARGE TOWEL	182
210778			FOAM UNDERWRAP	221
210803			PREMIUM SPORTSTAPE WHITE 3,8 CM	220
211455	211457	211456	hmiCORE XK POLY JERSEY S/S	56
211458		212642	hmiCORE XK STRIPED JERSEY S/S	64

Numéro	Femmes	Enfants	Nom du style	Page
211459		215003	hmiCORE XK SUBLIMATION JERSEY S/S	64
211463	211942		hmiCORE XK FUNCTIONAL POLO	58
211464		212645	hmiCORE XK BASKET JERSEY	65
211465		212646	hmiCORE XK BASKET SHORTS	65
211466	211468	211467	hmiCORE XK POLY SHORTS	57
211469		212647	hmiCORE XK POLY COACH SHORTS	57
211472		211473	hmiCORE XK TRAINING POLY PANTS	61
211475	212656	212655	hmiCORE XK POLY PANTS	61
211476		212648	hmiCORE XK MICRO PANTS	63
211477		215765	hmiCORE XK GK COTTON PANTS	60
211479	211945	211480	hmiCORE XK HALF ZIP POLY SWEAT	58
211481	212653	212652	hmiCORE XK POLY ZIP SWEAT	58
211482	212649	211483	hmiCORE XK POLY SWEAT HOODIE	60
211484		212651	hmiCORE XK POLY ZIP HOOD SWEAT	60
211485		212654	hmiCORE XK MICRO ZIP JACKET	62
211486		211487	hmiCORE XK SPRAY JACKET	62
211488		212657	hmiCORE XK BENCH JACKET	63
211943	211944	212644	hmiCORE XK CORE POLY T-SHIRT S/S	56
212921			PREMIUM SPORTSTAPE WHITE 2,5 CM	220
213748	213751		hmiREFEREE CHEVRON JERSEY S/S	134
213749			hmiREFEREE CHEVRON JERSEY L/S	134
213750	213752		hmiREFEREE CHEVRON SHORTS	134
213921		213922	hmiCORE VOLLEY TEE	66
214783	214787		hmiMOVE GRID COTTON HOODIE	100
214788		214912	hmiMOVE GRID COTTON SWEATSHIRT	99
214791			hmiMOVE GRID COTTON ZIP JACKET	100
214792	214793		hmiMOVE GRID COTTON T-SHIRT S/S	99
214795			hmiMOVE GRID POLO	99
214796	214797		hmiMOVE GRID COTTON SHORTS	101
214801	214802		hmiMOVE GRID COTTON PANTS	101
215007			hmiMOVE GRID COTTON ZIP HOODIE	100
215089	215091		hmiRED CLASSIC ZIP HOODIE	117
215095	215097	215096	hmiRED CLASSIC HOODIE	117
215101	215103	215102	hmiRED CLASSIC SWEATSHIRT	116
215107	215109		hmiRED BASIC SWEAT PANTS	118
215113			hmiRED CLASSIC POLO	116
215119	215121	215120	hmiRED BASIC T-SHIRT S/S	116
215209	215211		hmiRED QUILTED JACKET	118
215212	215214		hmiRED QUILTED WAISTCOAT	118
216402			hmiCORE XK REVERSE BASKET JERSEY	65
216970			hmiRED BASIC SWEAT SHORTS	117
219964	219966	219965	hmiAUTHENTIC PL JERSEY S/S	44
219967			hmiAUTHENTIC PL JERSEY L/S	45
219970	219972	219971	hmiAUTHENTIC PL SHORTS	44
219973		219974	hmiAUTHENTIC HALF ZIP SWEAT	45
219976		219977	hmiAUTHENTIC PL HOODIE	47
219979	219981	219980	hmiAUTHENTIC PL ZIP HOODIE	47
219982	219984	219983	hmiAUTHENTIC PL ZIP JACKET	47
219985	219987	219986	hmiAUTHENTIC TRAINING PANTS	46
219988	219990	219989	hmiAUTHENTIC PL PANTS	48
219991			hmiAUTHENTIC FUNCTIONAL POLO	44
219994	224785	219995	hmiAUTHENTIC WOVEN SHORTS	46
219998			hmiAUTHENTIC BENCH JACKET	50
220000			hmiAUTHENTIC ALL WEATHER JACKET	50
220002			hmiAUTHENTIC 3/4 PANTS	46
220005	224786		hmiAUTHENTIC MICRO PANTS	48
220007	220009		hmiAUTHENTIC CO T-SHIRT S/S	51
220010			hmiAUTHENTIC CO TRAINING SWEAT	51
220012	224787	220013	hmiAUTHENTIC CO TRAINING PANTS	51
221001	221003	221002	hmiGO QUILTED HOOD JACKET	111
221008	221010		hmiGO FLEECE JACKET	111
221014			hmiGO SHELL JACKET	111
221017			hmiGO PARKA JACKET	110
223740	223742	223741	hmiLEAD 2.0 JERSEY S/S	32
223743	223745	223744	hmiLEAD 2.0 SHORTS	32
223746		223747	hmiLEAD 2.0 HALF ZIP	34
223748		223749	hmiLEAD 2.0 CREW SWEAT	32
223750	223752	223751	hmiLEAD 2.0 TRAINING PANTS	34
223753	223755	223754	hmiLEAD 2.0 TRAINING SHORTS	33
223756	223758		hmiLEAD 2.0 POLO	33





Numéro	Femmes	Enfants	Nom du style	Page
223759	223761	223760	hmiLEAD 2.0 ZIP HOODIE	36
223765	223767		hmiLEAD 2.0 WOVEN SHORTS	37
223768	223769		hmiLEAD 2.0 WOVEN JACKET	37
223770	223771		hmiLEAD 2.0 WOVEN PANTS	37
223772		223773	hmiLEAD 2.0 TRACK ZIP JACKET	36
223774		223775	hmiLEAD 2.0 TRACK PANTS	36
223776		223777	hmiLEAD 2.0 ALL-WEATHER JACKET	38
223778		223779	hmiLEAD 2.0 BENCH JACKET	38
223806			hmiPRO TRAINING JERSEY S/S	22
223808			hmiPRO TRAINING HALF ZIP	25
223810			hmiPRO TRAINING CREW SWEAT	25
223812			hmiPRO TRAINING PANTS	25
223816			hmiPRO TRAINING LIGHTWEIGHT JACKET	26
223883			hmiPRO TRAINING SHORTS	22
224541	227349	224542	hmiESSENTIAL JERSEY S/S	72
224543	227350	224544	hmiESSENTIAL SHORTS	72
224545		224546	hmiESSENTIAL HALF-ZIP	73
224547		224548	hmiESSENTIAL TRACK JACKET	75
224549		224550	hmiESSENTIAL TRAINING PANTS	74
224551			hmiESSENTIAL POLO	72
224552		224553	hmiESSENTIAL AW JACKET	75
224554		224555	hmiESSENTIAL SHORT BENCH JKT	75
224637		224638	hmiESSENTIAL TRAINING SHORTS	73
224639		224640	hmiESSENTIAL SWEATSHIRT	73
224828	224830	224829	hmiGO 2.0 T-SHIRT S/S	106
224831	224832		hmiGO 2.0 POLO	106
224833	225250	224834	hmiGO 2.0 HOODIE	107
224835		224836	hmiGO 2.0 SWEATSHIRT	107
224837	224839	224838	hmiGO 2.0 ZIP HOODIE	107
224840	224842	224841	hmiGO 2.0 LOGO T-SHIRT S/S	109
224843		224844	hmiGO 2.0 LOGO HOODIE	108
224845	224847	224846	hmiGO 2.0 SWEATSHORTS	108
224848	224850	224849	hmiGO 2.0 SWEATPANTS	108
224971			hmiSHIN GUARDS HARD SHELL	174
224972			hmiSHIN GUARDS FLEX SHELL	174
224973			hmiSHIN GUARDS SUPER LIGHT	174
224974			hmiSHIN GUARDS HYPER FIT	175
224975			hmiGK GLOVES CORE GRIP	176
224976			hmiGK GLOVES ALLROUND GRIP	176
224977			hmiGK GLOVES SUPER GRIP	176
224978			hmiGK GLOVES HYPER GRIP	177
224979			hmiPRECISION LIGHT 290	191
224980			hmiAEROFLY LIGHT 290	194
224981			hmiPRECISION LIGHT 350	191
224982			hmiAEROFLY LIGHT 350	194
224983			hmiPRECISION TRAINING	190
224984			hmiAEROFLY TRAINING	192
224985			hmiPRECISION TRAINING PRO	190
224986			hmiAEROFLY TRAINING PRO	192
224987			hmiPRECISION MATCH	190
224988			hmiAEROFLY MATCH	192
224989			hmiPRECISION FUTSAL	191
224990			hmiPRECISION MINI	195
225244			hmiPRO TRAINING ZIP JACKET	26
225307			hmiGK GLOVES MEGA GRIP	177
225511		225512	hmiBL PERFORMANCE TEE L/S	148
225513	225515		hmiBL PERFORMANCE SHORT TIGHTS	148
225516			hmiBL PERFORMANCE TEE S/S	148
225517			hmiBL PERFORMANCE LONG TIGHTS	149
225519			hmiBL PERFORMANCE SPORTS BRA	149
225520		225521	hmiBL ESSENTIAL TEE L/S	150
225522		225523	hmiBL ESSENTIAL SHORT TIGHTS	150
225524		225525	hmiBL COMFORT 2.0 TEE L/S	151
225527			hmiBL COMFORT 2.0 MOCKNECK TEE L/S	151
225538			hmiBL WINTER PERFORMANCE TEE L/S	152
225539			hmiBL WINTER PERFORMANCE LONGTIGHTS	152
225572			hmiCORE 2.0 BALL BAG	212
225573			hmiESSENTIAL BALL NET	212
226151		226152	hmiLOGO SET	78
226157		226158	hmiLOGO SUIT	78

Numéro	Femmes	Enfants	Nom du style	Page
226163		226164	hmiLOGO JERSEY S/S	78
226165		226166	hmiLOGO HOODIE	79
226311			hmiPRECISION CLASSIC	194
226316			hmiESSENTIAL GYM BAG	169
226317			hmiCORE 2.0 GYM BAG	169
226318			hmiCORE 2.0 HANDBALL BAG	212
226319			hmiESSENTIAL TOILETRY BAG	169
226618			hmiFLEECE GLOVES	178
226619			hmiFLEECE NECK TUBE	178
226620			hmiFLEECE BEANIE	178
226621			hmiPERFORMANCE GLOVES	179
226622			hmiPERFORMANCE NECK TUBE	179
226623			hmiPERFORMANCE BEANIE	179
226624			hmiPRO GLOVES	180
226625			hmiPRO NECK TUBE	180
226626			hmiPRO HAT	180
226906			hmiESSENTIAL FOOTBALL SOCKS	158
226907			hmiESSENTIAL FOOTBALL STIRRUP	159
226908			hmiCORE FOOTBALL SOCKS	158
226909			hmiCORE FOOTBALL TUBE	159
226910			hmiPRO FOOTBALL SOCKS	159
226911			hmiESSENTIAL TRAINING SOCKS	161
226912			hmiPRO TRAINING SOCKS HIGH	160
226913			hmiPRO TRAINING SOCKS LOW	160
226914			hmiPRO GRIP SOCKS	161
226915			hmiESSENTIAL GRIP SOCKS	161
227167			hmiTRAVEL BACK PACK	171
227168			hmiTRAVEL DUFFEL BAG	171
227169			hmiTRAVEL CABIN TROLLEY	171
227171			hmiCORE 2.0 TEAM BAG	168
227172			hmiCORE 2.0 TROLLEY	168
227173			hmiESSENTIAL BACK PACK	166
227174			hmiESSENTIAL BACK PACK W. SC	166
227175			hmiCORE 2.0 BACK PACK	166
227176			hmiCORE 2.0 SPORTS BAG	167
227177			hmiCORE 2.0 SPORTS BAG W. SC	167
227178			hmiPLAYERS BACK PACK	167
227179			hmiLEAD BACK PACK	170
227180			hmiLEAD SPORTS BAG	170
227181			hmiLEAD TOILETRY BAG	170
227242	227243	227244	hmiRUN JERSEY S/S	124
227245	227246		hmiRUN JERSEY L/S	124
227247	227248		hmiRUN SINGLET S/L	124
227249	227250	227251	hmiRUN SHORTS	126
227252	227253	227254	hmiRUN SHORT TIGHT	126
227255	227256	227257	hmiRUN TIGHT	126
227258	227259		hmiRUN JACKET	125
227923	227924	227925	hmiCIMA 2.0 JERSEY S/S	94
227928	227929	228732	hmiCIMA 2.0 ZIP HOODIE	95
227930	227931	227932	hmiCIMA 2.0 PANTS	95
227933	227934	227935	hmiCIMA 2.0 SHORTS	94
228256			HML LEAD POOL SLIDE	216
228753			hmiPRO TRAINING JERSEY S/L	22
229163			hmiCLASSIC ENERGIZER HB	204
229164			hmiCLASSIC TRAINING HB	204
229165			hmiCLASSIC ELITE HB	204
229166			hmiCLASSIC ADVANCED HB	204
229167			hmiCLASSIC MATCH HB	203
229168			hmiCLASSIC PRO HB	203
229169			hmiSTAR TRAINING HB	202
229170			hmiSTAR ELITE HB	202
229171			hmiSTAR MATCH HB	202
229172			hmiSTAR PRO HB	202
229185			hmiCLASSIC STREET HB	205
231525			hmiEVOLUTION ENERGIZER AR HB	206
231526			hmiEVOLUTION ADVANCED AR HB	206
231527			hmiEVOLUTION PRO AR HB	206
	211471	215642	HMLCORE XK TIGHTS	61
	213925		hmiCORE VOLLEY COTTON HIPSTER WO	66
	211470	215641	hmiCORE XK HIPSTERS	66



Les modifications de prix, les erreurs, les fautes d'impression et les modifications techniques des produits sont sujettes à changement. Hummel A/S, décembre 2024.



